

PROGRAMA LEADER EM PORTUGAL: BALANÇO E PERSPECTIVAS FUTURAS

“PAPEL DAS ORGANIZAÇÕES AGRÍCOLAS NA ABORDAGEM LEADER”

O SECTOR AGRÍCOLA NO LEADER

Estrutura de Apoio Técnico LEADER+, Rui Rafael

CNEMA, SANTARÉM, 04/07/2007

SUMÁRIO DA APRESENTAÇÃO

- Enquadramento da IC LEADER, na política de Desenvolvimento Rural;
- Análise dos resultados alcançados pelo LEADER I, LEADER II e LEADER +;
- As parcerias no LEADER;
- Dotações dos programas do sector agrícola no QCA III

A Política de Desenvolvimento Rural

Comunicação da Comissão Europeia, de 1988, que afirma ser indispensável criar uma política europeia de desenvolvimento rural.

Ênfase na necessidade de experimentar novas abordagens de desenvolvimento e de envolver as comunidades rurais na procura de soluções adequadas.



Estratégias para o Desenvolvimento Rural

Coesão económica e social

Ajustamento da agricultura europeia

Protecção do ambiente e conservação do património

PAC 92 – Política de Desenvolvimento Rural

Disponibilizar infra-estruturas, condições e recursos

Garantir um sector agrícola viável e dinâmico

Salvaguardar os recursos naturais e o ambiente



O Futuro do Mundo Rural

“A política de desenvolvimento rural, que pode financiar o crescimento e criar emprego, é, na verdade, uma bóia de salvação para as zonas rurais, que na União Europeia alargada representam 90% do seu território.”

Nikiforos Sivenas, in Leader+ Magazine, 6.2006

Director, Aspectos Horizontais do Desenvolvimento Rural

Direcção-Geral da Agricultura e Desenvolvimento Rural

Comissão Europeia



Iniciativas Comunitárias

- Nascem com a reforma dos fundos estruturais europeus (1989-1993);
- Dizem respeito a temas de interesse comunitário;
- Desempenham um papel de **experimentação** e estão concentradas em domínios que reclamam novas soluções;
- A **experimentação** por elas incentivada passa pela troca de experiências, transferência de saberes-fazer, cooperação e criação de redes.



Significado de “LEADER”

Ligação

Entre

Acções de

Desenvolvimento
da

Economia

Rural

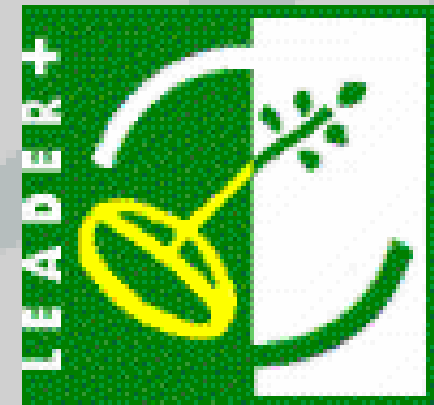

As Sete Especificidades do LEADER

- Abordagem territorial;
- Abordagem ascendente;
- Abordagem de parceria;
- Inovação;
- Abordagem integrada;
- Descentralização das decisões de financiamento;
- Cooperação e colocação em rede.



As Três Fases do LEADER

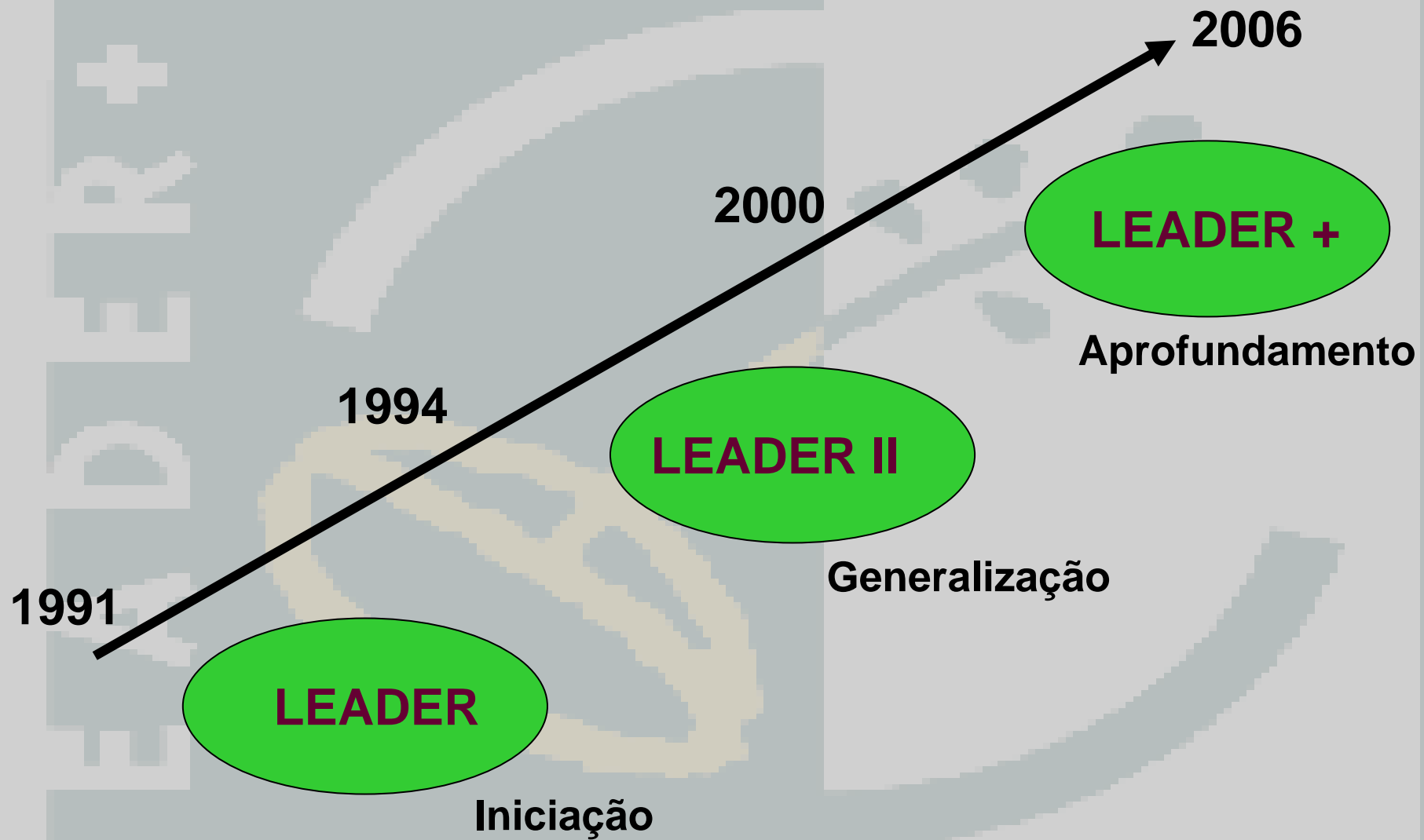

LEADER I – 1991 a 1994/95

- Três princípios orientadores:
Inovação, Demonstratividade, Transferibilidade.
- Abordagem endógena, local e integrada:
 - zonas rurais de objectivo 1 e antigo 5b;
 - territórios de 5.000 a 100.000 habitantes;
 - integração entre acções sectoriais.

LEADER I – Início da Abordagem LEADER

- Nascimento das Associações de Desenvolvimento Local (ADL);
- Portugal: 20 ADL's → 40% do território;
- Investimento total: 80 milhões de euro;
- CCE: 45 milhões de euro;
- Projectos: 2.137;
- Postos de trabalho criados: 2.037;
- Rede de competências locais: 90 técnicos.

LEADER II – Generalização da Abordagem LEADER 1994-1999/01

- “*Boom*” das ADL;
- Portugal: 48 ADL's → 80% do território;
- Investimento total: 230 milhões de euro;
- CCE: 130 milhões de euro;
- Projectos: 6.917;
- Postos de trabalho criados: 3.926;
- Rede de competências locais: 246 técnicos.

LEADER + - Objectivos Gerais

- Aperfeiçoamento da iniciativa e das competências locais;
- Incentivo à cooperação entre os territórios rurais;
- Valorização dos espaços rurais como espaços de oportunidade;
- Abordagens de desenvolvimento, integradas e sustentáveis;
- Dinamização da divulgação de saberes/conhecimentos e a transferência de experiências;
- Reconhecimento e afirmação da originalidade e da inovação da abordagem LEADER +.



LEADER + - Aprofundamento/Purificação da Abordagem – 2000-2006/08

- Introdução do conceito de GAL;
- Alargamento das parcerias pré-existentes;
- Portugal: 52 GAL → 85% do território;
- Investimento total: 267 milhões de euro;
- FEOGA: 164 milhões de euro;
- MADRP: 62 milhões de euro;
- Projectos (31/12/2006): 5.979;
- Postos de trabalho criados (31/12/2006): 1.635
- Rede de competências locais: 238 técnicos.

O Sector Agrícola no LEADER

• LEADER I

Área 5 – Valorização e Comercialização de Produtos Locais

- 366 projectos → 9.855.398€ (26.927 €/Projectos)

REGIÃO AGRÁRIA	N.º Proj.	Investimento Total	Comparticipação Pública				Comp. Privados	
			Comp. CCE		Comp. Nacional		Total	%
			Total	%	Total	%		
EDM	96	1.721.062	963.503	56%	249.713	15%	507.846	30%
TM	34	1.422.307	874.607	61%	57.915	4%	489.785	34%
BL	56	1.451.572	718.329	49%	350.046	24%	383.196	26%
BI	68	1.691.184	1.008.609	60%	99.326	6%	583.249	34%
RO	32	1.084.716	616.085	57%	76.531	7%	392.100	36%
ALE	32	1.534.352	578.032	38%	54.309	4%	902.011	59%
ALG	47	921.409	543.041	59%	48.558	5%	329.810	36%
MAD	1	28.796	18.321	64%	0	0%	10.475	36%
TOTAL	366	9.855.398	5.320.528	54%	936.398	10%	3.598.473	37%



• LEADER II

Área 4 – Valorização e Comercialização de Produtos da Agricultura, Silvicultura e Pesca Locais

- 1.002 projectos → 28.114.801€ (28.059€/Projecto)

- 601 postos de trabalho criados (46.780€/posto de trabalho)

Região Agrária	N.º Proj.	Investimento Total	Comparticipação Pública				Comp. Privados	
			Comp. CCE		Comp. Nacional		Total	%
			Total	%	Total	%		
EDM	235	4.652.966	2.474.296	53%	329.725	7%	1.848.946	40%
TM	70	2.000.977	1.183.660	59%	34.500	2%	782.818	39%
BL	109	4.954.159	2.601.575	53%	745.233	15%	1.607.351	32%
BI	112	4.140.454	2.139.626	52%	275.629	7%	1.725.198	42%
RO	113	3.494.109	1.876.209	54%	28.978	1%	1.588.922	45%
ALE	171	4.373.981	2.435.185	56%	66.866	2%	1.871.930	43%
ALG	65	2.114.302	1.081.005	51%	336.195	16%	697.102	33%
MAD	51	1.294.348	849.420	66%	68.994	5%	375.933	29%
AÇO	76	1.089.504	511.884	47%	35.992	3%	541.627	50%
TOTAL	1.002	28.114.801	15.152.860	54%	1.922.112	7%	11.039.828	39%

• LEADER II

Investimento Total na Área 4, por DRA

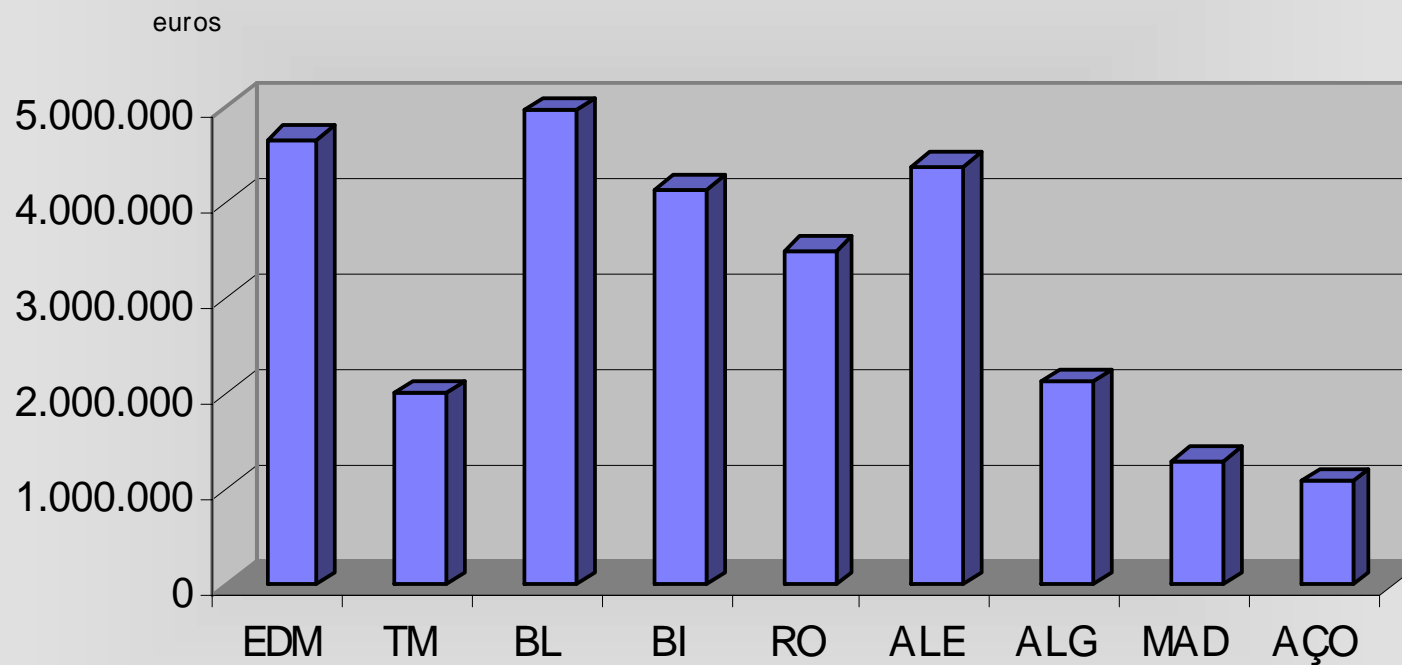

• LEADER II

N.º de Projectos Realizados e N.º Postos de Trabalho Criados na Área 4

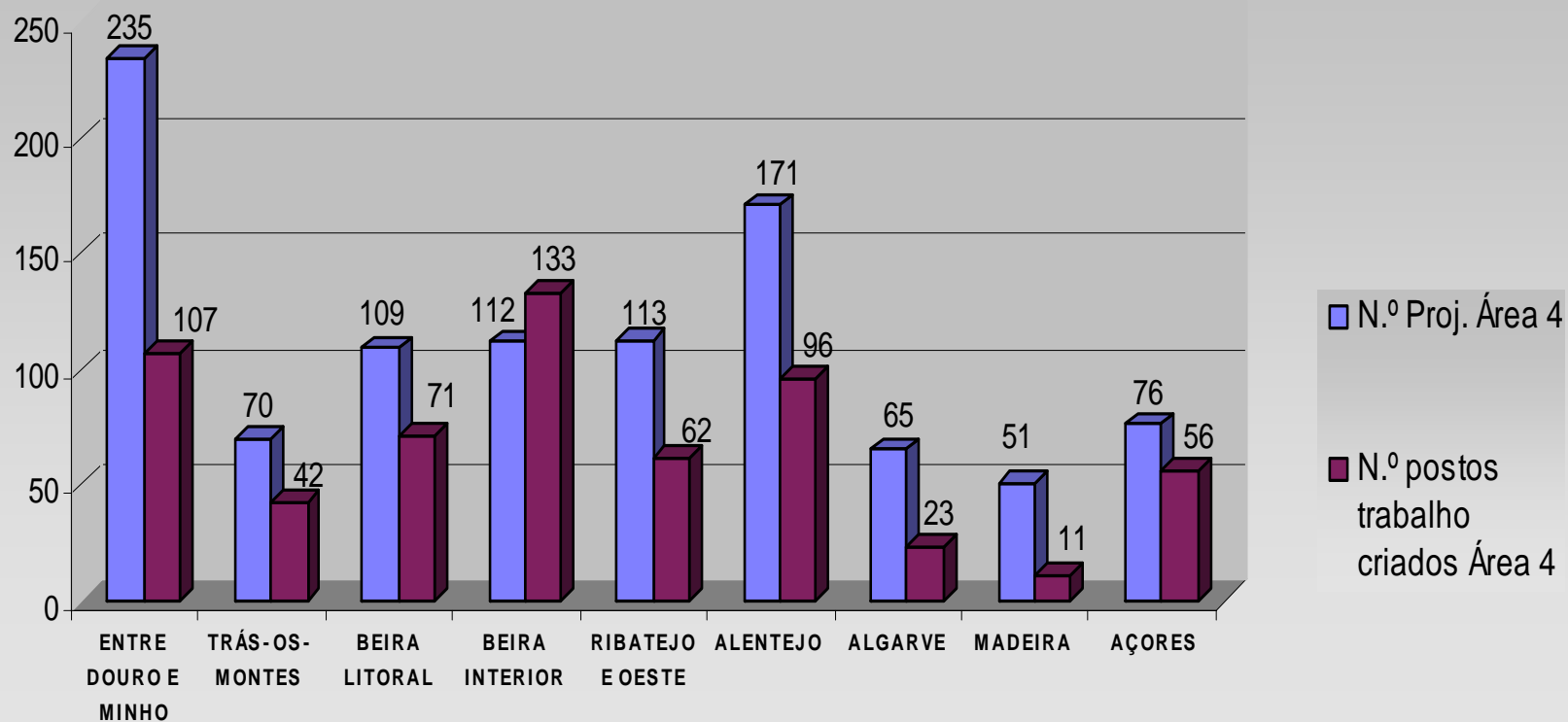

• LEADER II

Postos de trabalho criados, por género e escalão etário, na Área 4

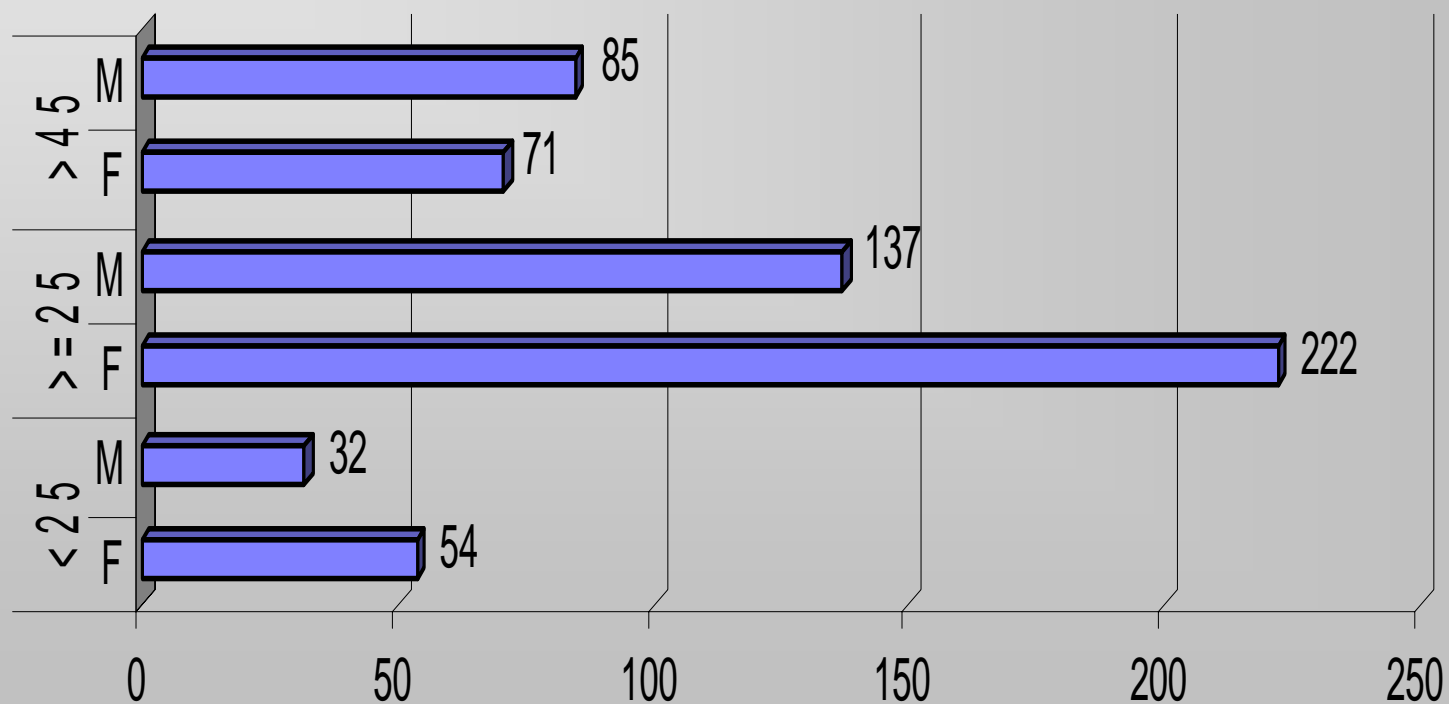

•LEADER +

Domínios de Intervenção Ligados ao Sector Agrícola:

- 111 - Investimentos nas explorações agrícolas;
- 113 - Formação profissional específica da agricultura;
- 114 - Melhoramento da transformação e comercialização de produtos agrícolas;
- 121 - Investimentos na silvicultura;
- 122 - Melhoramento da colheita, transformação e comercialização dos produtos silvícolas;
- 123 - Promoção de novos mercados para a utilização e comercialização de produtos silvícolas;
- 127 - Melhoramento e preservação da estabilidade ecológica das florestas protegidas;
- 131 - Melhoramento das terras, emparcelamento, gestão de recursos hídricos e desenvolvimento e melhoramento de infra-estruturas ligadas à agricultura;
- 132 - Serviços de substituição e de apoio à gestão;
- 133 - Comercialização de produtos agrícolas de qualidade.

- **LEADER + : Nos domínios ligados ao sector agrícola:**

- 697 projectos → 21.077.969€(30.240€/Projecto)

- 239 postos de trabalho criados (88.192€/posto de trabalho)

N.º Projectos e Montantes Aplicados nos domínios do sector agrícola, por DRA

Região Agrária	N.º Projectos	Investimento Total	Comparticipação Pública				Comp. Privados	
			Comp. CCE		Comp. Nacional		Total	%
			Total	%	Total	%		
EDM	84	2.666.230	1.064.373	40%	373.523	14%	1.228.333	46%
TM	120	3.518.949	1.373.185	39%	612.761	17%	1.533.002	44%
BL	86	1.984.920	808.553	41%	400.264	20%	776.103	39%
BI	79	2.022.458	743.159	37%	321.360	16%	957.939	47%
RO	125	3.616.000	1.314.055	36%	428.072	12%	1.873.874	52%
ALE	93	4.963.439	1.827.689	37%	769.869	16%	2.365.881	48%
ALG	16	385.194	158.350	41%	60.997	16%	165.847	43%
MAD	55	851.127	492.976	58%	205.482	24%	152.670	18%
AÇO	39	1.069.653	388.966	36%	128.843	12%	551.844	52%
TOTAL	697	21.077.969	8.171.306	39%	3.301.170	16%	9.605.492	46%

• LEADER +

Investimento total, nos domínios agrícolas, por DRA

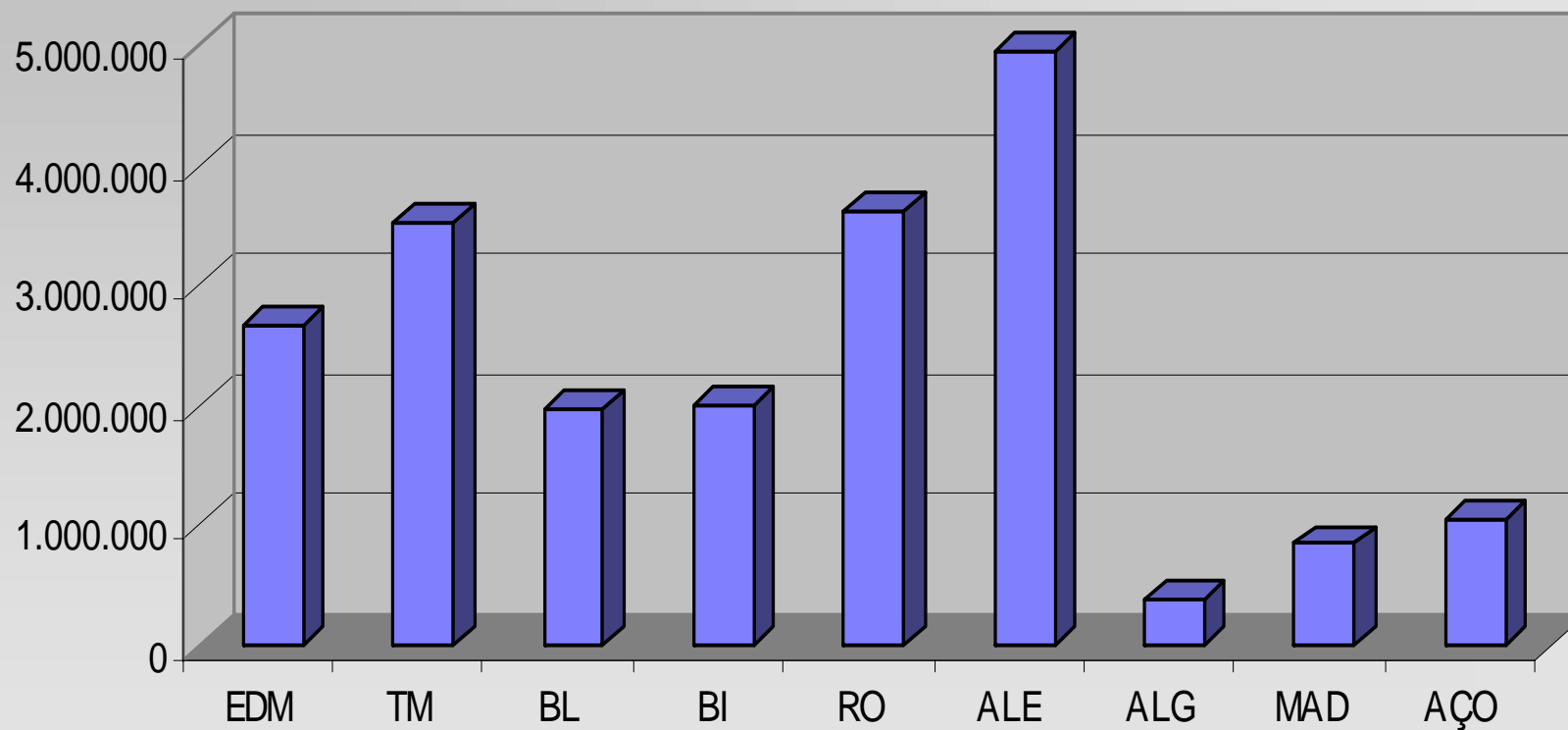

• LEADER +

Projectos e Postos de Trabalho Criados nos Domínios do Sector Agrícola (N.º)

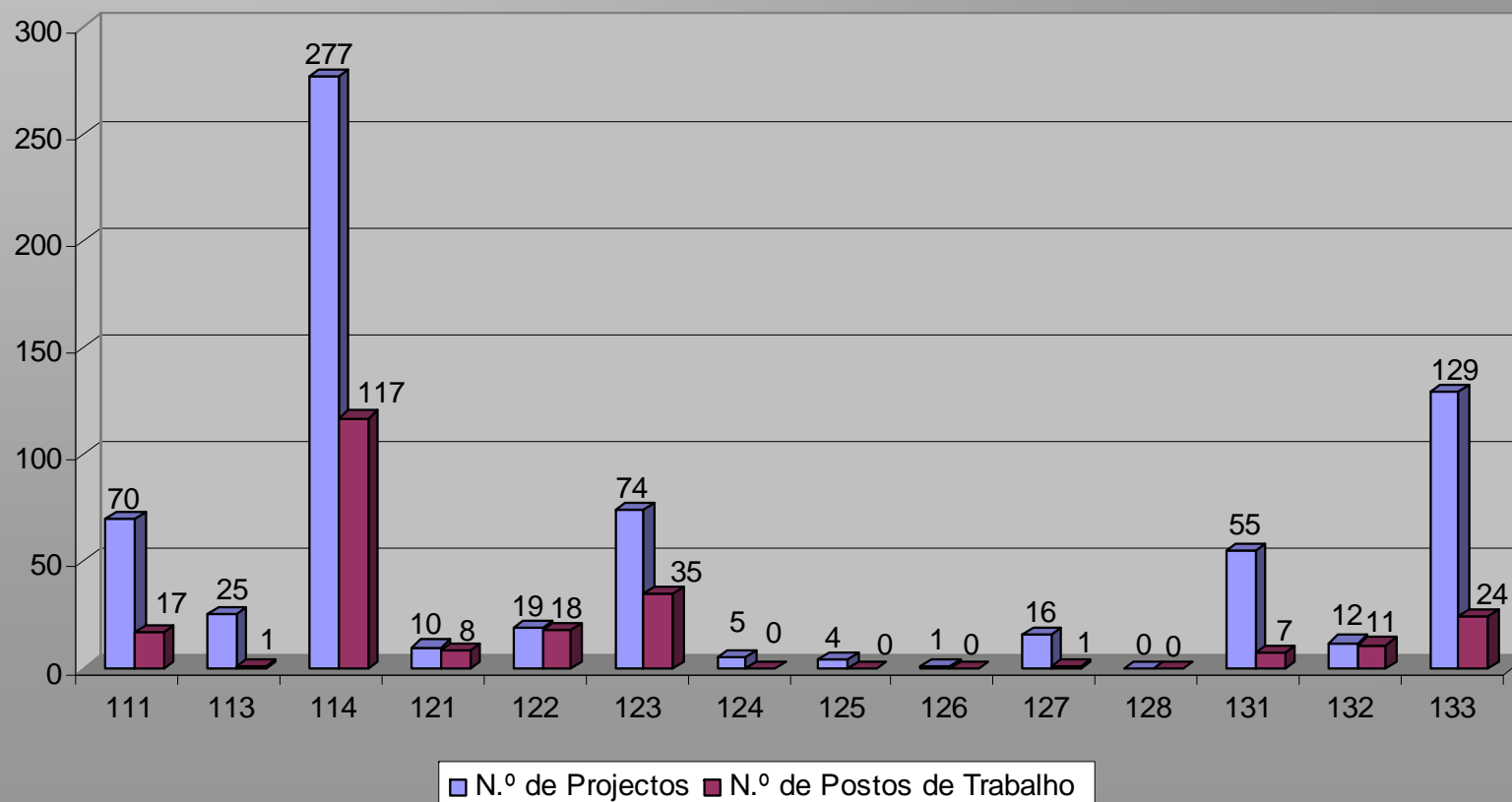

Evolução dos resultados do PIC LEADER, no sector agrícola, em relação aos totais de cada IC

LEADER I	N.º Projectos	366	17%
	Postos trabalho	--	--
	Inv. Total	9.855.398	12%
LEADER II	N.º Projectos	1.002	14%
	Postos trabalho	601	15%
	Inv. Total	28.114.801	12%
LEADER +	N.º Projectos	697	12%
	Postos trabalho	239	15%
	Inv. Total	21.077.969	13%
TOTAL	N.º Projectos	2.065	14%
	Postos trabalho	840	11%
	Inv. Total	59.048.168	13%



As Parcerias na IC LEADER

O sucesso, reconhecido ao nível europeu, da IC LEADER, passa de modo particular, pela inovação de entregar aos agentes do território a decisão sobre a estratégia de desenvolvimento que entendam ser a mais adequada para os seus problemas.

Essas parcerias devem ser uma expressão equilibrada e representativa dos diferentes actores de um território e coerente com a estratégia de intervenção a adoptar.

“Ninguém é parceiro de algo se não puder daí retirar dividendos e deixar algum contributo”.

Representatividade dos Sectores nas Parcerias (N.º)

	Adm. Local	Adm. Reg/Central	Agrícola	Financeiro	Ensino	Turismo	Artesanato	Com./ Ind
Total	454	13	258	33	52	33	9	33

	Empresarial	ADL	IPSS	Ass. s/ fins lucrativos	Ambiente	Individuais	Outros	Total
Total	46	44	49	196	21	291	30	1.562

Representatividade dos Sectores nas Parcerias (%)

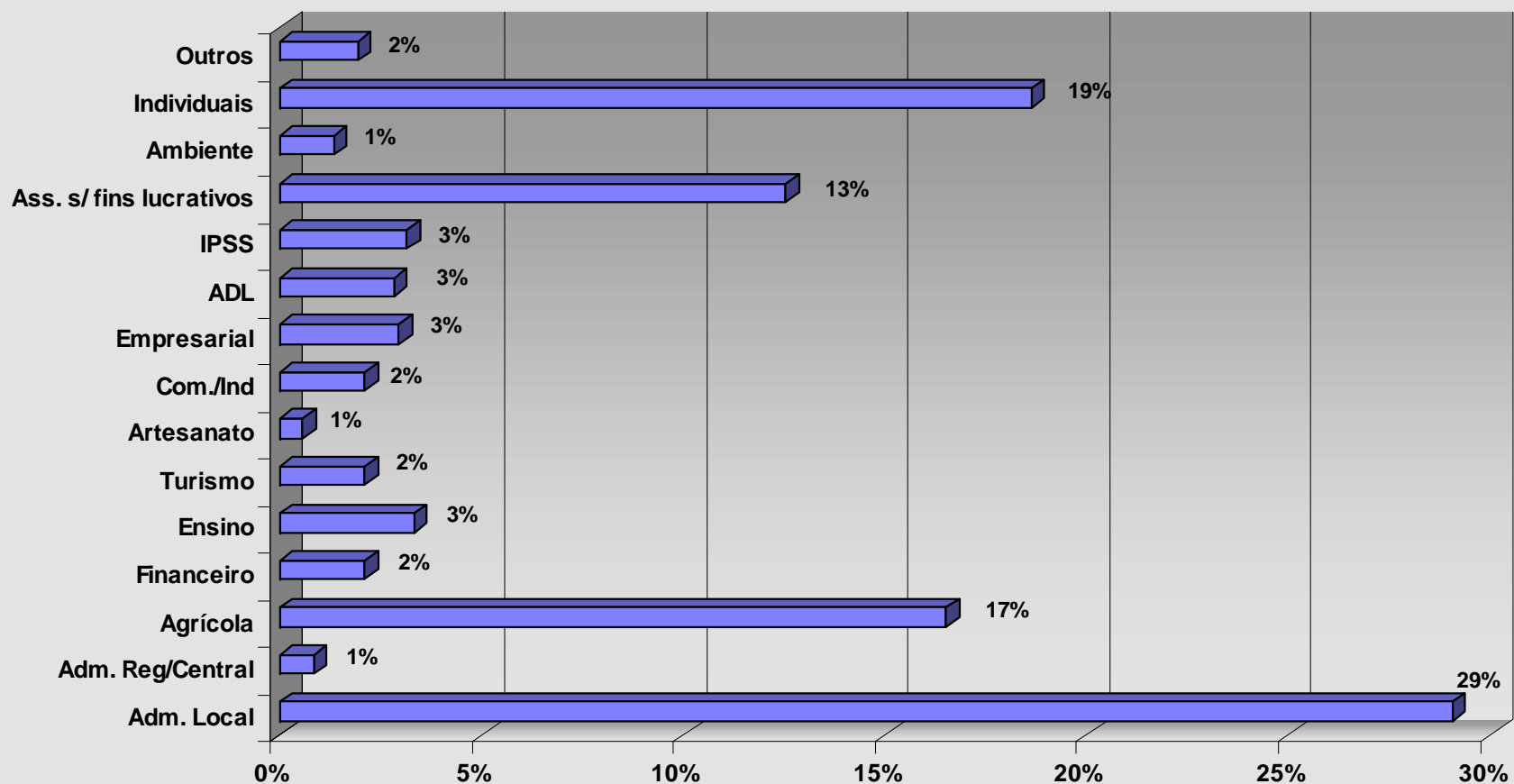

Dotação FEOGA disponível para Programas no sector agrícola/desenvolvimento rural, no âmbito do QCA III

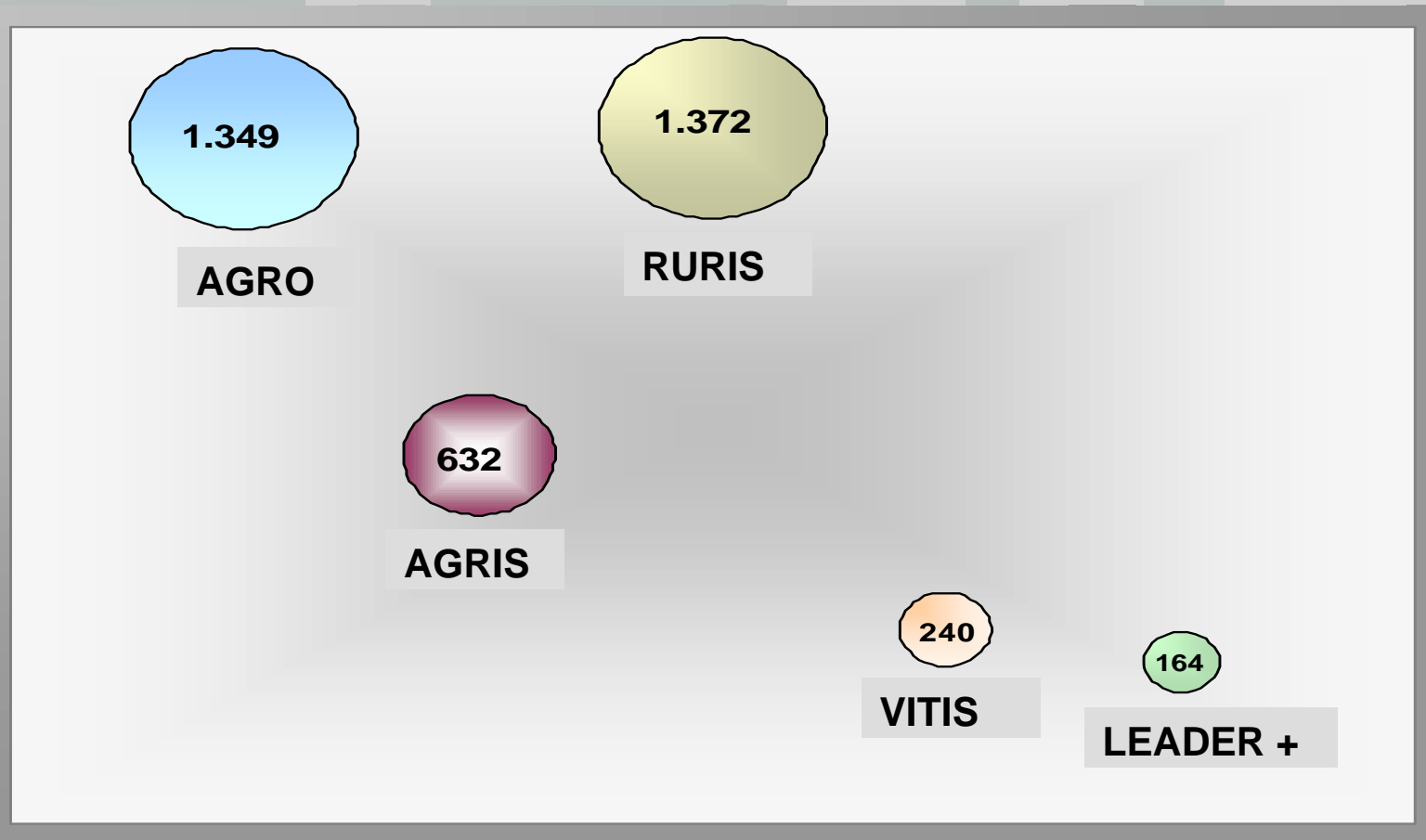

*“O DESENVOLVIMENTO É MAIS UMA
CULTURA
DO QUE UM CONJUNTO DE PROJECTOS”*

Eng.º Goulart Carrinho

