



*desde
2000 pelo
desenvolvimento
local nos
territórios.
rurais*



minha terra

Federação Portuguesa de Associações
de Desenvolvimento Local

A *minha terra* é uma entidade privada de interesse público e sem fins lucrativos que agrega 58 Associações de Desenvolvimento Local (ADL) no Continente e Regiões Autónomas de Portugal. Estas organizações têm uma intervenção qualificada e integrada nos territórios, desenhando e implementando estratégias de desenvolvimento local através da dinamização de projetos e iniciativas de carácter social, económico, cultural, ambiental e educacional, recorrendo a diversos instrumentos, onde o LEADER e o desenvolvimento Local de Base Comunitária (DLBC) têm um papel central. Fundada em 2000 por 25 ADL, a rede cobre hoje, através dos 58 associados, mais de 93% do território nacional.



A *minha terra* anima uma plataforma de cooperação e de trabalho em rede de base territorial que realiza intervenções em prol do desenvolvimento integrado e sustentável com vista à melhoria de qualidade de vida no espaço rural português.

A experiência, competência, conhecimento e representatividade garantem à *minha terra* a presença em diversas estruturas consultivas a nível regional, nacional e internacional, com destaque para o Conselho Económico e Social, órgão consultivo da Assembleia da República, em representação das Organizações de Agricultura Familiar e do Mundo Rural.

No plano internacional, a *minha terra* é membro da ELARD – European LEADER Association for Rural Development que está empenhada na construção de uma política rural europeia e que reúne mais de 2500 entidades de 26 países, inclusive países que não sendo membros da União Europeia, estão a adotar e a implementar a abordagem LEADER.

A *minha terra* assumiu a presidência da ELARD para o biénio 2018-2019.



LEADER

Ligação Entre Ações de Desenvolvimento da Economia Rural

O **LEADER**, criado pela Comissão Europeia em 1991 para responder a uma crise de desenvolvimento dos territórios rurais da União Europeia, teve um papel fundamental na constituição de parcerias locais e de equipas técnicas qualificadas nas zonas rurais, ambas movidas pelo desejo de uma nova cultura de desenvolvimento.

A intervenção dos GAL assenta num conjunto de **sete características-chave** que definem o **LEADER**:

- Estratégias de desenvolvimento local de base comunitária
- Conceção e implementação participativa (*bottom-up*) das estratégias
- Parcerias locais público-privadas: Grupos de Ação Local
- Abordagem integrada multisectorial
- Inovação
- Cooperação
- Trabalho em rede

O LEADER em Portugal

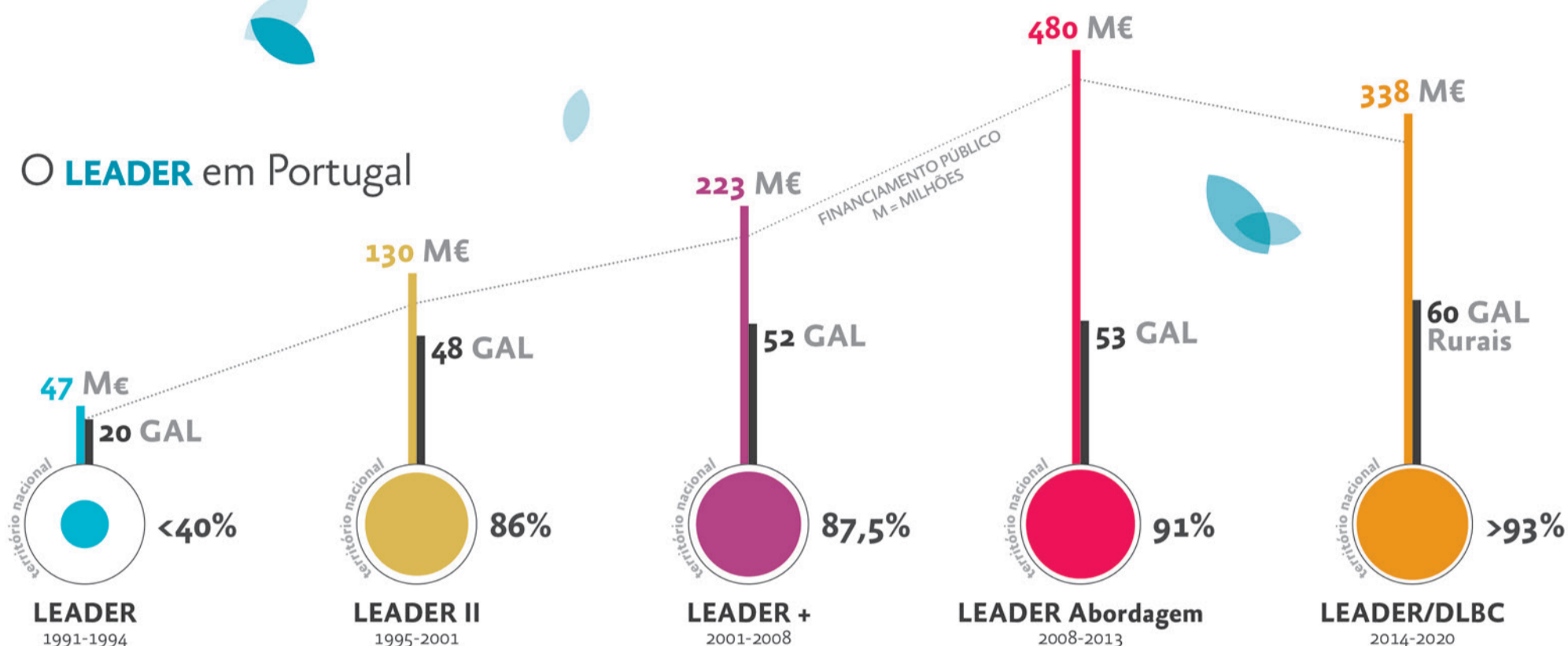

Os Grupos de Ação Local

- | NORTE | CENTRO |
|--------------------|-------------------------------|
| ADER-SOUSA 01 | AVEIRO NORTE 47 |
| ADRAT 02 | AVEIRO SUL 18 |
| ADRIL 03 | AD ELO 49 |
| ADRIMAG 04 | ADAE RURAL 2020 20 |
| ADRIMINHO 05 | ADD 2020 21 |
| ADRITEM 06 | ADDLAP 22 |
| ATAHCA 07 | ADERES ESTRELA-SUL 23 |
| BEIRA DOURO 08 | ADIBER / BEIRA SERRA 14-20 24 |
| CORANE 09 | ADICES 25 |
| DESTEQUE 10 | ADIRN 26 |
| DOLMEN 11 | BIS 2020 27 |
| DOURO HISTÓRICO 12 | ADRUSE 28 |
| DOURO SUPERIOR 13 | COIMBRA MAIS FUTURO 29 |
| LITORAL RURAL 14 | DUECEIRA 30 |
| PROBASTO 15 | DLBC ALTO OESTE 31 |
| SOL DO AVE 16 | DLBC BAIXO OESTE 32 |
| | PINHAIS DO ZÊZERE 33 |
| | PINHAL MAIOR 34 |
| | PRÓ-RAIA 35 |
| | CASTELOS DO CÔA 36 |
| | COVA DA BEIRA 2020 37 |
| | TAGUS 38 |
| | TERRAS DE SICÓ 2020 39 |
-
- | LISBOA | ALGARVE |
|------------------|--------------------------------|
| A2S 40 | TERRAS DO BAIXO GUADIANA 62 |
| ADREPES RURAL 41 | INTERIOR DO ALGARVE CENTRAL 63 |
| | ADERE 2020 64 |
-
- | AÇORES | MADEIRA |
|--------------|--------------|
| ADELIAÇOR 57 | ACAPORAMA 55 |
| ARDE 58 | ADRAMA 56 |
| ASDEPR 59 | |
| GRATER 60 | |

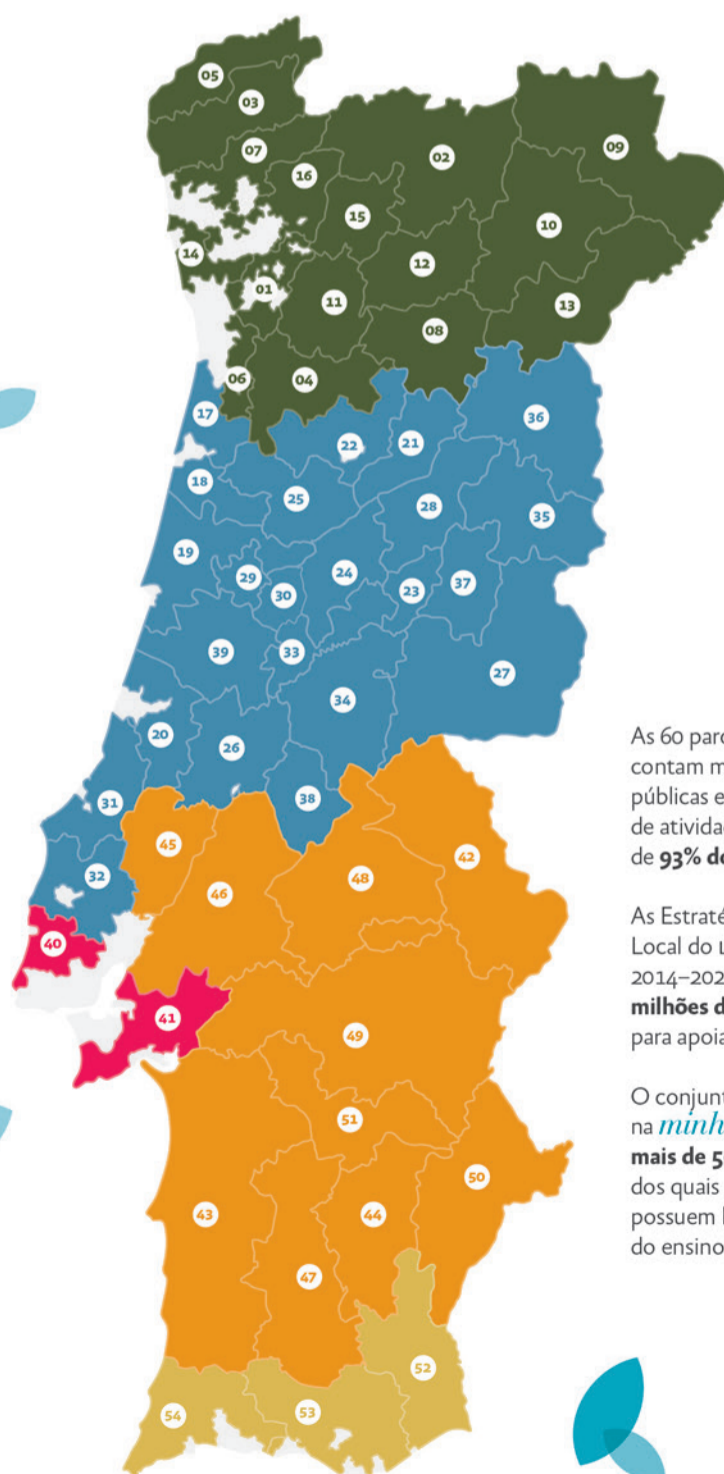

As 60 parcerias locais (GAL) contam mais de 3530 entidades públicas e privadas de muitos setores de atividade atuando em mais de **93% do território nacional**.

As Estratégias de Desenvolvimento Local do LEADER/DLBC no período 2014-2020 **mobilizam mais de 338 milhões de euros** de fundos públicos para apoiar projetos nas zonas rurais.

O conjunto das ADL federadas na *minha terra* empregam **mais de 500 técnicos e técnicas**, dos quais mais de dois terços possuem habilitações ao nível do ensino superior.

visão minha terra

Defender um desenvolvimento rural integrado e integrador, participado e sustentável, em que a responsabilidade pela criação de novas fontes de rendimento e emprego, pela preservação ambiental, pelo desenvolvimento social e cultural, incluindo dimensões de educação e de cidadania, é partilhada pelos diversos setores de atividade e desenvolvida em parceria entre agentes públicos e privados, conduzindo a uma melhor qualidade de vida, em sintonia com as expectativas dos cidadãos.

ação minha terra

Defesa e promoção de abordagem integrada e multisectorial do desenvolvimento rural, com reflexo das políticas públicas.

Qualificação, apoio técnico e divulgação de iniciativas de desenvolvimento local em zonas rurais.

Promoção da inovação social, da cooperação e do trabalho em rede entre agentes do desenvolvimento rural.

MINHA TERRA

Federação Portuguesa de Associações de Desenvolvimento Local

Rua Bartolomeu Dias, 172D - 1.º esq. 1400-031 Lisboa

(+351) 21 781 92 30 / (+351) 91 957 92 92

minhaterra@minhaterra.pt

<https://www.facebook.com/MinhaTerra.FMT>

www.minhaterra.pt