

# *região norte*

*Centro do douro e minho  
e trás-os-montes*



- 01 ader-sousa
- 02 adrat
- 03 adril
- 04 adrimag
- 05 adriminho
- 06 adritem
- 07 atahca
- 08 beira douro
- 09 corane
- 10 desteque
- 11 dolmen
- 12 douro histórico
- 13 douro superior
- 14 probasto
- 15 sol do ave



## PROJETO

Formação Desportiva e Profissional em Meio Rural

## BENEFICIÁRIO

PGC – Paredes Golfe Clube

## LOCALIZAÇÃO

Vila Cova de Carros / Paredes

## INVESTIMENTO ELEGÍVEL

€261.128,92

## DESPESA PÚBLICA

€156.677,35

## POSTOS DE TRABALHO

2

## PROJETO

A Pintura Mural na Rota do Românico – Atividades Pedagógicas

## BENEFICIÁRIO

Valsousa – Associação de Municípios do Vale do Sousa

## LOCALIZAÇÃO

Território de Intervenção

## INVESTIMENTO ELEGÍVEL

€68.528,00

## DESPESA PÚBLICA

€41.116,80

## DESCRIÇÃO

Guião didático e kit contendo programa de trabalhos, guia de atividades, manual (jogos e imagem) ferramentas, equipamentos e materiais a utilizar pelas crianças das escolas do 1.º Ciclo do Vale do Sousa nas ações de sensibilização para a preservação do património histórico e artístico. O projeto inclui ainda um estudo de diagnóstico a efetuar, um dossier/manual de trabalho para os animadores da Rota do Românico e a realização de ações de formação específica.

## PROJETO

Lar Residencial de Sobrosa

## BENEFICIÁRIO

Obra de Assistência Social da Freguesia de Sobrosa

## LOCALIZAÇÃO

Sobrosa / Paredes

## INVESTIMENTO ELEGÍVEL

€359.196,14

## DESPESA PÚBLICA

€200.000,00

## POSTOS DE TRABALHO

13

## DESCRIÇÃO

O projeto de construção de raiz de um lar residencial destinado a cidadãos com necessidades especiais permite uma maior rentabilização dos recursos e qualidade dos serviços prestados. O edifício tem capacidade para 14 utentes e duas vagas para alojamento temporário. O lar destina-se a maiores de 16 anos com residência no meio rural envolvente, impedidos de residir com as suas famílias, prioritariamente das mais numerosas e carenciadas. Reabilitação, integração e participação na sociedade são atividades a desenvolver.

## APOIO PRODER APROVADO DE 3 MILHÕES DE EUROS

### 69 POSTOS DE TRABALHO A CRIAR NESTE TERRITÓRIO

AÇÃO	N.º DE PROJETOS	INVESTIMENTO ELEGÍVEL APROVADO	APOIO PRODER APROVADO	POSTOS DE TRABALHO A CRIAR
DIVERSIFICAÇÃO DE ATIVIDADES NA EXPLORAÇÃO AGRÍCOLA	–	–	–	–
criação e desenvolvimento de microempresas	9	2 MILHÕES DE EUROS	1,1 MILHÃO DE EUROS	27
desenvolvimento de atividades turísticas e de lazer	3	577 MIL EUROS	344 MIL EUROS	5
conservação e valorização do património rural	9	676 MIL EUROS	406 MIL EUROS	1
serviços básicos para a população rural	11	2 MILHÕES DE EUROS	1 MILHÃO DE EUROS	36

Para mais informações consulte <http://www.adersousa.pt>

# alto território tâmega

www.adrat.pt



**AD RAT**  
ASSOCIAÇÃO DE DESENVOLVIMENTO  
DA REGIÃO DO ALTO TÂMEGA



## PROJETO

Agro-turismo na Quinta do Ermeiro

## BENEFICIÁRIO

Lurdes Ferreira Gonçalves

## LOCALIZAÇÃO

Santa Maria de Êmeres / Valpaços

## INVESTIMENTO ELEGÍVEL

€154.044,55

## DESPESA PÚBLICA

€77.022,28

## POSTOS DE TRABALHO

1

## DESCRIÇÃO

Reconstrução e requalificação de edifício de apoio à atividade agrícola para alojamento turístico em espaço rural (oito unidades no total). O projeto inclui uma intervenção no alpendre e espaço de ligação direta à adega e lagar de vinho da quinta. E ainda um espaço ao ar livre para a prática de jogos desportivos, a construção de uma piscina e a aquisição de cinco bicicletas e moto4, de forma a potenciar as atividades desenvolvidas na quinta e o contacto com a natureza. A unidade integra a Rede de Tabernas do Alto Tâmega, apoiada pelo LEADER+.

## PROJETO

Ventos & Argumentos  
– Soluções de Energia

## BENEFICIÁRIO

Ventos & Argumentos – Soluções de Energia

## LOCALIZAÇÃO

Sanjurge / Chaves

## INVESTIMENTO ELEGÍVEL

€298.868,73

## DESPESA PÚBLICA

€179.321,23

## POSTOS DE TRABALHO

2

## DESCRIÇÃO

O projeto pretende dotar a empresa de recursos humanos e tecnológicos para o desenvolvimento de soluções e conceitos de equipamentos no âmbito das energias renováveis, capazes de colocar no mercado produtos a preços mais competitivos. Tendo vindo a desenvolver equipamentos autossustentáveis em termos energéticos e otimização de recursos naturais, o objetivo a médio e longo prazo é introduzir no mercado nacional e internacional produtos e soluções testadas.

## PROJETO

Centro de estudos e investigação  
do Barroso – TER Vila da Ponte

## BENEFICIÁRIO

José Dias Batista

## LOCALIZAÇÃO

Viade de Baixo – Pisões / Montalegre

## INVESTIMENTO ELEGÍVEL

€84.742,31

## DESPESA PÚBLICA

€42.371,16

## POSTOS DE TRABALHO

1

## DESCRIÇÃO

Recuperação e remodelação de edifício que foi cenário de episódios relacionados com as vivências da Guerra Civil Espanhola e da Grande Guerra para alojamento turístico (quatro quartos). Mantendo as características arquitetónicas do edifício, o projeto contempla ainda a adaptação de um espaço para convívio e lazer e uma biblioteca com mais de oito mil volumes (muitos deles ligados à história do Barroso), de forma a capitalizar o crescente interesse de visitantes na região.

## APOIO PRODER APROVADO DE 2.7 MILHÕES DE EUROS

### 42 POSTOS DE TRABALHO A CRIAR NESTE TERRITÓRIO

AÇÃO	N.º DE PROJETOS	INVESTIMENTO ELEGÍVEL APROVADO	APOIO PRODER APROVADO	POSTOS DE TRABALHO A CRIAR
DIVERSIFICAÇÃO DE ATIVIDADES NA EXPLORAÇÃO AGRÍCOLA	3	479 MIL EUROS	267 MIL EUROS	3
CRIAÇÃO E DESENVOLVIMENTO DE MICROEMPRESAS	13	2.8 MILHÕES DE EUROS	1.7 MILHÕES DE EUROS	29
DESENVOLVIMENTO DE ATIVIDADES TURÍSTICAS E DE LAZER	7	1.4 MILHÕES DE EUROS	776 MIL EUROS	10
CONSERVAÇÃO E VALORIZAÇÃO DO PATRIMÓNIO RURAL	–	–	–	–
SERVIÇOS BÁSICOS PARA A POPULAÇÃO RURAL	–	–	–	–

Para mais informações consulte <http://www.adrat.pt>

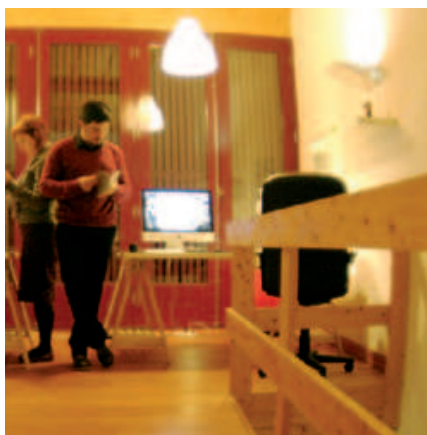

**PROJETO**  
Casa d'Auleira  
**BENEFICIÁRIO**  
Plácido Eduardo Rêgo Gomes  
**LOCALIZAÇÃO**  
Grovelas / Ponte da Barca  
**INVESTIMENTO ELEGÍVEL**  
€260.631,08  
**DESPESA PÚBLICA**  
€156.378,65  
**POSTOS DE TRABALHO**  
2

**DESCRIÇÃO**  
O investimento destina-se a obras de recuperação e adaptação de uma casa rural numa unidade de turismo: criação de oito quartos duplos, sala comum, cozinha e lavabos, sala de conferências e ainda a adaptação do espaço exterior. Aliada a uma estratégia de divulgação do território e a um projeto arquitetónico respeitando a traça original e a utilização de materiais típicos locais, sem esquecer o conforto e a sofisticação, a recuperação da Casa D'Auleira, data de 1850, tem um forte efeito positivo ao nível do desenvolvimento local.

**PROJETO**  
Atelier Viana Cabral, Lda.  
**BENEFICIÁRIO**  
Atelier Viana Cabral, Lda.  
**LOCALIZAÇÃO**  
Ponte de Lima  
**INVESTIMENTO ELEGÍVEL**  
€30.404,35  
**DESPESA PÚBLICA**  
€18.242,67  
**POSTOS DE TRABALHO**  
2

**DESCRIÇÃO**  
Tendo vindo a desenvolver desde 2005 produtos artesanais contemporâneos, os beneficiários têm neste projeto a oportunidade de criar uma empresa que irá desenvolver, diversificar e rentabilizar todo o conhecimento adquirido, assumindo uma atitude mais empresarial com um forte enfoque nas diversas valências da gestão. O objetivo é passar do modo artesanal para um sistema semi-industrial de produtos específicos sobre as artes tradicionais locais, que tem por base a utilização de pasta de papel aliada às técnicas dos cabeçudos.

**PROJETO**  
Arte e Baco Galeria Vinoteca  
**BENEFICIÁRIO**  
Arte e Baco Galeria Vinoteca, Lda.  
**LOCALIZAÇÃO**  
Ponte de Lima  
**INVESTIMENTO ELEGÍVEL**  
€38.857,34  
**DESPESA PÚBLICA**  
€23.314,41  
**POSTOS DE TRABALHO**  
2

**DESCRIÇÃO**  
Aproveitando as potencialidades da região, o projeto baseia-se na criação de uma empresa direcionada para a inovação da produção artesanal e a promoção de produtos na linha do conceito "gourmet". O objetivo é procurar produtos regionais de qualidade que ainda não são conhecidos, criando sinergias com os produtores. A empresa pretende funcionar numa estreita ligação entre artistas, atividades artesanais e territórios com afinidades temáticas. A estratégia definida passa pela criação de um espaço que marca a diferença.

## APOIO PRODER APROVADO DE 1.6 MILHÕES DE EUROS

### 49 POSTOS DE TRABALHO A CRIAR NESTE TERRITÓRIO

AÇÃO	N.º DE PROJETOS	INVESTIMENTO ELEGÍVEL APROVADO	APOIO PRODER APROVADO	POSTOS DE TRABALHO A CRIAR
DIVERSIFICAÇÃO DE ATIVIDADES NA EXPLORAÇÃO AGRÍCOLA	6	775 MIL EUROS	459 MIL EUROS	12
criação e desenvolvimento de MICROEMPRESAS	8	1 MILHÃO DE EUROS	597 MIL EUROS	23
DESENVOLVIMENTO DE ATIVIDADES TURÍSTICAS E DE LAZER	6	1 MILHÃO DE EUROS	582 MIL EUROS	14
CONSERVAÇÃO E VALORIZAÇÃO DO PATRIMÓNIO RURAL	2	32 MIL EUROS	19 MIL EUROS	—
SERVIÇOS BÁSICOS PARA A POPULAÇÃO RURAL	—	—	—	—

Para mais informações consulte <http://www.adril.pt>

# território montemuro arada e gralheira

[www.adrimag.com.pt](http://www.adrimag.com.pt)



**ADRMAG**

ASSOCIAÇÃO DE DESENVOLVIMENTO  
RURAL INTEGRADO DAS SERRAS DO  
MONTENMUR, ARADA E GRALHEIRA

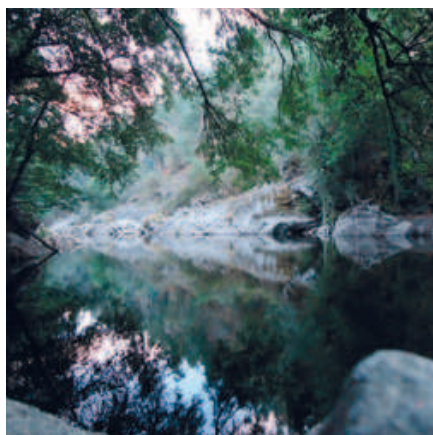

## PROJETO

Dourovou

## BENEFICIÁRIO

Dourovou – Turismo Fluvial e Houseboat Charter,  
Unipessoal, Lda.

## LOCALIZAÇÃO

Sever do Vouga

## INVESTIMENTO ELEGÍVEL

€244.097,38

## DESPESA PÚBLICA

€146.458,40

## POSTOS DE TRABALHO

2

## DESCRIÇÃO

O projeto visa desenvolver atividades turísticas e de lazer na vertente de ecoturismo náutico em toda a via navegável dos rios Douro e Vouga. Serviço de aluguer de embarcações de recreio a motor, adaptadas para alojamento e pernoita, com ou sem tripulação nas modalidades de ecoturismo fluvial, para atividades de observação da natureza, pesca turística e logística de caça, canoagem, BTT, canyoning, entre outras, em colaboração com diversos parceiros da área da animação turística.

## PROJETO

Valorização do Sítio  
das “Pedras Parideiras”

## BENEFICIÁRIO

C. M. Arouca – Valorização  
Sítio das Pedras Parideiras

## LOCALIZAÇÃO

Arouca

## INVESTIMENTO ELEGÍVEL

€200.000,00

## DESPESA PÚBLICA

€120.000,00

## POSTOS DE TRABALHO

2

## DESCRIÇÃO

Implementação de uma infraestrutura de informação e interpretação, numa construção já existente, para divulgação e conhecimento sobre o fenómeno geológico das “pedras parideiras” e temáticas de educação ambiental. Pretende-se que a infraestrutura, vocacionada para a centralização da informação relativa às “pedras parideiras”, seja inserida numa rede de equipamentos com objetivos semelhantes, como o Geopark que inclui já o Centro de Interpretação Geológico de Canelas.

## PROJETO

Turismo Rural de Codeçal

## BENEFICIÁRIO

António Osvaldo Pinto de Magalhães

## LOCALIZAÇÃO

Castro Daire

## INVESTIMENTO ELEGÍVEL

€258.466,00

## DESPESA PÚBLICA

€155.079,60

## POSTOS DE TRABALHO

2

## DESCRIÇÃO

Procurando criar um espaço de tranquilidade e beleza natural na aldeia de Codeçal, o beneficiário pretende reconstruir um conjunto de casas para alojamento turístico (com um ou dois quartos duplos), à volta de uma casa já reconstruída e que irá funcionar de recepção, sala de convívio e de refeições. Mantendo e valorizando os elementos que caracterizam a arquitetura tradicional, o projeto tem por objetivo oferecer aos visitantes um produto turístico de qualidade enquadrada em ambiente natural.

## APOIO PRODER APROVADO DE 2.0 MILHÕES DE EUROS

### 55 POSTOS DE TRABALHO A CRIAR NESTE TERRITÓRIO

AÇÃO	N.º DE PROJETOS	INVESTIMENTO ELEGÍVEL APROVADO	APOIO PRODER APROVADO	POSTOS DE TRABALHO A CRIAR
DIVERSIFICAÇÃO DE ATIVIDADES NA EXPLORAÇÃO AGRÍCOLA	–	–	–	–
criação e desenvolvimento de microempresas	2	102 MIL EUROS	150 MIL EUROS	3
DESENVOLVIMENTO DE ATIVIDADES TURÍSTICAS E DE LAZER	4	406 MIL EUROS	502 MIL EUROS	7
CONSERVAÇÃO E VALORIZAÇÃO DO PATRIMÓNIO RURAL	7	748 MIL EUROS	449 MIL EUROS	7
SERVIÇOS BÁSICOS PARA A POPULAÇÃO RURAL	13	1.3 MILHÕES DE EUROS	1 MILHÃO DE EUROS	38

Para mais informações consulte <http://www.adrimag.com.pt>



#### PROJETO

Empreendedorismo Rural:  
os resíduos como fonte de rendimento

#### BENEFICIÁRIO

Mepellets, Energias Renováveis, S. A.

#### LOCALIZAÇÃO

Melgaço

#### INVESTIMENTO ELEGÍVEL

€275.438,70

#### DESPESA PÚBLICA

€165.263,22

#### POSTOS DE TRABALHO

5

#### DESCRIÇÃO

Projeto de grande interesse para a região, ao nível do aproveitamento de resíduos das carpintarias e serrações e redução do custo energético na produção de calor. Com um sistema de secagem de matéria-prima com humidade elevada, a Mepellets irá consumir resíduos silvícolas para a geração do calor necessário ao processo de secagem para o fabrico de pellets. O investimento incidirá na construção do armazém para instalação do equipamento e maquinaria.

#### PROJETO

Restaurante Casa do Xisto

#### BENEFICIÁRIO

Maria Lucília Gomes Fernandes

#### LOCALIZAÇÃO

Paredes de Coura

#### INVESTIMENTO ELEGÍVEL

€155.007,00

#### DESPESA PÚBLICA

€93.004,20

#### POSTOS DE TRABALHO

2

#### DESCRIÇÃO

O ponto de partida do projeto é o Parque de Pesca Desportiva Casa do Xisto, apoiado pelo LEADER+, e que tem permitido diversificar a oferta turística do concelho e promover um turismo em torno da pesca desportiva. Através deste investimento, a beneficiária vai poder ampliar e remodelar o pequeno restaurante já existente, de forma a dar resposta à crescente procura por parte de visitantes e turistas, sobretudo galegos.

#### PROJETO

Residência Autónoma

#### BENEFICIÁRIO

Cruz Vermelha Portuguesa  
Delegação de Melgaço

#### LOCALIZAÇÃO

Melgaço

#### INVESTIMENTO ELEGÍVEL

€160.152,22

#### DESPESA PÚBLICA

€120.114,17

#### POSTOS DE TRABALHO

7

#### DESCRIÇÃO

Conjugando duas vertentes - a melhoria da qualidade de vida dos mais desfavorecidos e a dinamização de património edificado que importa salvaguardar - o projeto prevê a recuperação de uma antiga escola para instalação de uma residência autónoma. Uma resposta social que permite a cidadãos com deficiência viver em condições ótimas e com autonomia. A baixa cobertura social deste tipo de resposta social, associada à sua localização, em meio rural, e componente patrimonial, foram aspetos determinantes.

## APOIO PRODER APROVADO DE 2.8 MILHÕES DE EUROS

### 82.5 POSTOS DE TRABALHO A CRIAR NESTE TERRITÓRIO

AÇÃO	N.º DE PROJETOS	INVESTIMENTO ELEGÍVEL APROVADO	APOIO PRODER APROVADO	POSTOS DE TRABALHO A CRIAR
DIVERSIFICAÇÃO DE ATIVIDADES NA EXPLORAÇÃO AGRÍCOLA	2	449 MIL EUROS	269 MIL EUROS	4
criação e desenvolvimento de microempresas	7	1.1 MILHÕES DE EUROS	619 MIL EUROS	19
DESENVOLVIMENTO DE ATIVIDADES TURÍSTICAS E DE LAZER	6	1 MILHÃO DE EUROS	488 MIL EUROS	4.5
CONSERVAÇÃO E VALORIZAÇÃO DO PATRIMÓNIO RURAL	4	473 MIL EUROS	284 MIL EUROS	5
SERVIÇOS BÁSICOS PARA A POPULAÇÃO RURAL	11	1.7 MILHÕES DE EUROS	1.2 MILHÕES DE EUROS	50

Para mais informações consulte <http://www.adriminho.pt>

# terras território de santa maria

www.adritem.sitedv.com

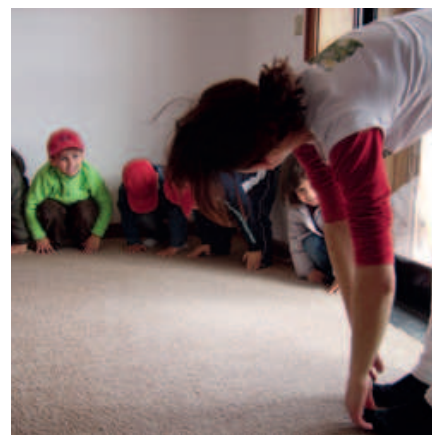
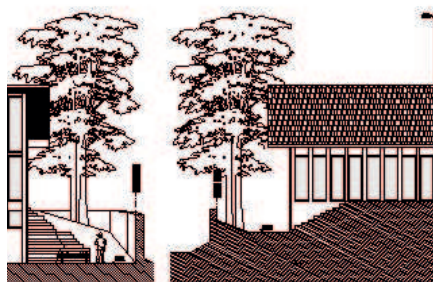
**ADRIITEM**

**PROJETO**

Restaurante ZIP ZIP

**BENEFICIÁRIO**

Ilha das Nuvens

**LOCALIZAÇÃO**

Caldas de S. Jorge / Santa Maria da Feira

**INVESTIMENTO ELEGÍVEL**

€283.750,00

**DESPESA PÚBLICA**

€170.250,00

**POSTOS DE TRABALHO**

5

**DESCRIÇÃO**

Construção de um restaurante na ilha existente no rio Uíma, na zona envolvente às termas de São Jorge. O estabelecimento, com uma área de implantação de 322 m<sup>2</sup>, com uma esplanada coberta com 140 m<sup>2</sup>, zona social com 100 m<sup>2</sup> e zona de serviço com 82 m<sup>2</sup>, possui uma elevada atratividade, constituindo-se um polo de grande dinâmica social, cultural e comercial. A empresa beneficiária, Ilha das Nuvens, ganhou a concessão de construção e exploração do estabelecimento através de concurso público.

**PROJETO**

Despertar Lomba – Centro Integrado de Apoio Sociocultural

**BENEFICIÁRIO**

Junta de Freguesia da Lomba

**LOCALIZAÇÃO**

Lomba / Gondomar

**INVESTIMENTO ELEGÍVEL**

€345.236,57

**DESPESA PÚBLICA**

€198.503,59

**POSTOS DE TRABALHO**

1

**DESCRIÇÃO**

Projeto assente na construção de um edifício para centro de atividades culturais e de apoio social e criação de espaços exteriores para a sua dinamização, reabilitando a zona envolvente e promovendo a valorização ambiental do espaço. O Centro pretende ser um serviço permanente e integrado de animação sociocultural, recreativo e de apoio psicossocial, visando responder às necessidades da comunidade local.

**PROJETO**

Recuperação da Escola Soares Basto

**BENEFICIÁRIO**

Município de Oliveira de Azeméis

**LOCALIZAÇÃO**

Palmar / Oliveira de Azeméis

**INVESTIMENTO ELEGÍVEL**

€147.688,37

**DESPESA PÚBLICA**

€88.613,01

**POSTOS DE TRABALHO**

1

**DESCRIÇÃO**

A requalificação da antiga escola primária irá permitir a criação de um polo multigeracional “Com Vida” com serviços e respostas relevantes para a população. Um ponto de encontro, troca de saberes e dinamização de várias atividades socioculturais: Animar (reforço da cidadania), Digital (combater a infoexclusão), Movimento (para uma vida mais ativa e criativa), Imaginário (conhecimento, criatividade e inovação) e Museu Vivo (preservar a memória coletiva).

**APOIO PRODER APROVADO DE 2.1 MILHÕES DE EUROS**

18 POSTOS DE TRABALHO A CRIAR NESTE TERRITÓRIO

AÇÃO	N.º DE PROJETOS	INVESTIMENTO ELEGÍVEL APROVADO	APOIO PRODER APROVADO	POSTOS DE TRABALHO A CRIAR
DIVERSIFICAÇÃO DE ATIVIDADES NA EXPLORAÇÃO AGRÍCOLA	2	499 MIL EUROS	280 MIL EUROS	3
criação e desenvolvimento de MICROEMPRESAS	2	581 MIL EUROS	348 MIL EUROS	4
DESENVOLVIMENTO DE ATIVIDADES TURÍSTICAS E DE LAZER	1	298 MIL EUROS	179 MIL EUROS	2
CONSERVAÇÃO E VALORIZAÇÃO DO PATRIMÓNIO RURAL	6	825 MIL EUROS	495 MIL EUROS	4
SERVIÇOS BÁSICOS PARA A POPULAÇÃO RURAL	8	1.2 MILHÕES DE EUROS	826 MIL EUROS	5

Para mais informações consulte <http://www.adritem.sitedv.com>



# território terras altas do homem, cávado e ave

[www.atahca.pt](http://www.atahca.pt)



## PROJETO

Equipamentos para Centro Social Integrado

## BENEFICIÁRIO

Centro de Solidariedade Social de Valdozende

## LOCALIZAÇÃO

Valdozende / Terras de Bouro

## INVESTIMENTO ELEGÍVEL

€152.737,90

## DESPESA PÚBLICA

€114.553,43

## POSTOS DE TRABALHO

10

## DESCRIÇÃO

Projeto de qualificação e reforço das respostas sociais da instituição, através do aumento da capacidade de resposta da Creche e do Serviço de Apoio Domiciliário e da criação de um lar para idosos, com capacidade para 15 utentes. O investimento destina-se à aquisição de equipamento para espaços comuns a todas as valências, instalação de caldeira para climatização do edifício, radiadores e elevadores. Na valência de infância (creche e jardim de infância) inclui-se a aquisição de mobiliário para o parque infantil.

## PROJETO

Casa de Campo

## BENEFICIÁRIO

Maria Fernanda de Jesus Barbosa

## LOCALIZAÇÃO

Igreja – Pico de Regalados / Vila Verde

## INVESTIMENTO ELEGÍVEL

€153.332,20

## DESPESA PÚBLICA

€51.878,52

## DESCRIÇÃO

Criação de uma unidade de alojamento turístico, na modalidade Casa de Campo, com três quartos instalados na casa principal. Com piscina e amplo espaço de lazer, a Casa dos Fernandes faz parte de uma pequena propriedade agrícola com uma grande diversidade de flora autóctone, proporcionando aos turistas o contacto com a natureza e o conhecimento das riquezas tradicionais e locais, desde logo o Parque Nacional da Peneda-Gerês.

## PROJETO

Termas

## BENEFICIÁRIO

Complexo Termal da Serra do Gerês

## LOCALIZAÇÃO

Moimenta / Terras de Bouro

## INVESTIMENTO ELEGÍVEL

€199.844,75

## DESPESA PÚBLICA

€119.906,85

## POSTOS DE TRABALHO

2

## DESCRIÇÃO

Construção de edifício para instalação do Complexo Termal da Serra do Gerês. O edifício compõe-se por dois pisos, conforme as necessidades inerentes ao tipo de serviço e características do local: cave (aproveitamento de anexo de apoio agrícola já existente) para instalação da maquinaria indispensável ao funcionamento do complexo, lavandaria e armazém; rés-do-chão, com duas salas de hidromassagem, sala Vichy, salas de tratamentos especializados, recepção, consultório médico, escritório e balneários.

## APOIO PRODER APROVADO DE 4.6 MILHÕES DE EUROS

### 93 POSTOS DE TRABALHO A CRIAR NESTE TERRITÓRIO

AÇÃO	N.º DE PROJETOS	INVESTIMENTO ELEGÍVEL APROVADO	APOIO PRODER APROVADO	POSTOS DE TRABALHO A CRIAR
DIVERSIFICAÇÃO DE ATIVIDADES NA EXPLORAÇÃO AGRÍCOLA	6	1.2 MILHÕES DE EUROS	642 MIL EUROS	12
criação e desenvolvimento de MICROEMPRESAS	13	1.7 MILHÕES DE EUROS	972 MIL EUROS	28
DESENVOLVIMENTO DE ATIVIDADES TURÍSTICAS E DE LAZER	22	3 MILHÕES DE EUROS	1.6 MILHÕES DE EUROS	26
CONSERVAÇÃO E VALORIZAÇÃO DO PATRIMÓNIO RURAL	21	1.3 MILHÕES DE EUROS	611 MIL EUROS	–
SERVIÇOS BÁSICOS PARA A POPULAÇÃO RURAL	8	1.1 MILHÕES DE EUROS	771 MIL EUROS	27

Para mais informações consulte <http://www.atahca.pt>

# beira douro território

www.beiradouro.pt



**PROJETO**  
Reconstrução de arrumo agrícola para TER

**BENEFICIÁRIO**  
Semarkinhas, Sociedade Agrícola e Turística, Lda.

**LOCALIZAÇÃO**  
Vilarinho / Armamar

**INVESTIMENTO ELEGÍVEL**  
€89.703,06

**DESPESA PÚBLICA**  
€44.851,53

**POSTOS DE TRABALHO**  
1

**DESCRIÇÃO**  
Reconstrução e remodelação de um arrumo agrícola para uma unidade de alojamento turístico com três quartos, sala comum e cozinha de apoio. O empreendimento, sobranceiro ao rio Douro, está localizado numa exploração vitivinícola, oferecendo aos visitantes a envolvimento característica da região. Um espaço edificado pleno de funcionalismo e ao mesmo tempo atrativo é o que se pretende.

**PROJETO**  
Inovação Tecnológica na Produção de Esculturas

**BENEFICIÁRIO**  
Noel Monteiro Escultura Unipessoal, Lda.

**LOCALIZAÇÃO**  
Passo / Moimenta da Beira

**INVESTIMENTO ELEGÍVEL**  
€201.000,00

**DESPESA PÚBLICA**  
€100.500,00

**POSTOS DE TRABALHO**  
1

**DESCRIÇÃO**  
Projeto de aquisição de um único equipamento que permite a incorporação de tecnologia de ponta numa atividade criativa de base manual. Trata-se de uma máquina de ponte com cinco eixos mais torno que transformar pedra (todos os tipos de pedra) em peças em toco, a partir de desenhos previamente introduzidos pelo artesão escultor no computador. Este novo equipamento garante rapidez e fiabilidade, deixando mais tempo ao artesão para criar e produzir.

**PROJETO**  
Restaurante Típico de Promoção de Vinhos e Gastronomia Duriense

**BENEFICIÁRIO**  
Maria da Graça Pinto Ferreira Gomes

**LOCALIZAÇÃO**  
Ervedosa do Douro / São João da Pesqueira

**INVESTIMENTO ELEGÍVEL**  
€111.420,01

**DESPESA PÚBLICA**  
€66.852,00

**POSTOS DE TRABALHO**  
4

**DESCRIÇÃO**  
"Toca da Raposa" é a base de um projeto de turismo e lazer inovador que pretende contribuir para a melhoria da oferta na região e proporcionar aos visitantes experiências de excelência. Por outras palavras, um espaço onde coabitam a gastronomia tradicional, a cultura da vinha e do vinho, do azeite, e do artesanato regional. E ainda a possibilidade de conhecer o "coração" do Douro, através de um passeio todo-o-terreno ou uma viagem de balão de ar quente.

## APOIO PRODER APROVADO DE 1.5 MILHÕES DE EUROS

46 POSTOS DE TRABALHO A CRIAR NESTE TERRITÓRIO

AÇÃO	N.º DE PROJETOS	INVESTIMENTO ELEGÍVEL APROVADO	APOIO PRODER APROVADO	POSTOS DE TRABALHO A CRIAR
DIVERSIFICAÇÃO DE ATIVIDADES NA EXPLORAÇÃO AGRÍCOLA	2	325 MIL EUROS	187 MIL EUROS	3
criação e desenvolvimento de microempresas	6	784 MIL EUROS	409 MIL EUROS	9
desenvolvimento de atividades turísticas e de lazer	3	818 MIL EUROS	461 MIL EUROS	6
conservação e valorização do património rural	2	237 MIL EUROS	142 MIL EUROS	4
serviços básicos para a população rural	3	482 MIL EUROS	321 MIL EUROS	24

Para mais informações consulte <http://www.beiradouro.pt>



**PROJETO**  
Factory Play

**BENEFICIÁRIO**  
Factory Play – Produção de Insufláveis e Equipamentos de Animação

**LOCALIZAÇÃO**  
Mós / Bragança

**INVESTIMENTO ELEGÍVEL**  
€283.708,25

**DESPESA PÚBLICA**  
€170.224,95

**POSTOS DE TRABALHO**  
2

**DESCRIÇÃO**  
Construção de um armazém e de aquisição de equipamento para o fabrico de parques aquáticos insufláveis móveis; insufláveis estanques, formatos decorativos a três dimensões para aplicar nos insufláveis e criação de outros produtos a partir da reutilização das sobras de material. A empresa beneficiária, Factory Play, exporta 90 por cento da sua produção para os mercados espanhol e francês.

**PROJETO**  
A Montesinho

**BENEFICIÁRIO**  
A Montesinho – Fumeiro Regional, Lda.

**LOCALIZAÇÃO**  
Gimonde / Bragança

**INVESTIMENTO ELEGÍVEL**  
€96.611,37

**DESPESA PÚBLICA**  
€57.966,82

**POSTOS DE TRABALHO**  
2

**DESCRIÇÃO**  
Projeto de remodelação de alguns setores do empreendimento turístico com objetivo de modernização e inovação. O investimento passa por: dotar as casas do Lúpulo, da Escola e D. Roberto de um sistema de aquecimento de água; modernizar o sistema informático; promover a realização de um estudo de mercado; preparar um trabalho de design e portfolio de divulgação dos produtos; aquisição de uma viatura; criar emprego.

**PROJETO**  
Creche da Casa da Criança Mirandesa

**BENEFICIÁRIO**  
Casa da Criança Mirandesa

**LOCALIZAÇÃO**  
Sendim / Miranda do Douro

**INVESTIMENTO ELEGÍVEL**  
€171.015,96

**DESPESA PÚBLICA**  
€128.261,97

**DESCRIÇÃO**  
A criação da Casa da Criança Mirandesa, com capacidade para 30 crianças com idades até aos três anos, procura dar uma resposta socioeducativa à primeira infância, numa perspetiva de um espaço gerador de estímulos e estabilizador da relação criança/família. Proporcionar o bem-estar e desenvolvimento integral das crianças num clima de segurança afetiva e física, colaborar com a família numa partilha de cuidados e responsabilidade.

## APOIO PRODER APROVADO DE 2.4 MILHÕES DE EUROS 34 POSTOS DE TRABALHO A CRIAR NESTE TERRITÓRIO

AÇÃO	N.º DE PROJETOS	INVESTIMENTO ELEGÍVEL APROVADO	APOIO PRODER APROVADO	POSTOS DE TRABALHO A CRIAR
DIVERSIFICAÇÃO DE ATIVIDADES NA EXPLORAÇÃO AGRÍCOLA	2	330 MIL EUROS	188 MIL EUROS	3
criação e desenvolvimento de microempresas	12	1.2 MILHÕES DE EUROS	717 MIL EUROS	16
DESENVOLVIMENTO DE ATIVIDADES TURÍSTICAS E DE LAZER	12	1.8 MILHÕES DE EUROS	937 MIL EUROS	15
CONSERVAÇÃO E VALORIZAÇÃO DO PATRIMÓNIO RURAL	3	188 MIL EUROS	113 MIL EUROS	0
SERVIÇOS BÁSICOS PARA A POPULAÇÃO RURAL	5	630 MIL EUROS	473 MIL EUROS	0

Para mais informações consulte <http://www.corane.pt>

# terra território quente

www.esteque.com

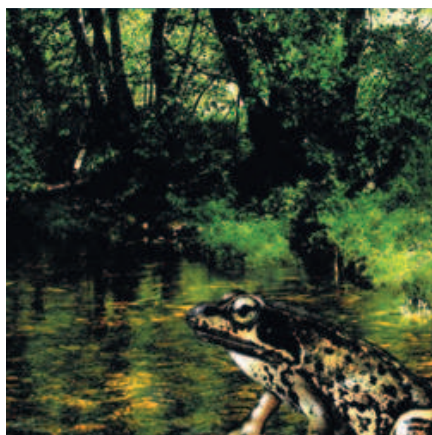

## PROJETO

Winehouse

## BENEFICIÁRIO

Sociedade Agrícola Quinta das Corriças Lda.

## LOCALIZAÇÃO

Vale Salgueiro / Mirandela

## INVESTIMENTO ELEGÍVEL

€85.002,50

## DESPESA PÚBLICA

€42.501,25

## POSTOS DE TRABALHO

1

## DESCRIÇÃO

Depois de reconstruída e remodelada, a loja – de linhas arquitetónicas tradicionais – dará lugar a uma Winehouse. Neste novo espaço da exploração agrícola, enquadrada na região vitivinícola de Trás-os-Montes e Alto Douro, terão lugar provas e concursos de vinhos, degustações e outros eventos de carácter sociocultural. A promoção e o apoio à comercialização, sobretudo a pensar no mercado turístico, são funções assumidas para esta Winehouse.

## PROJETO

Livro “Tuas Retratos Ribeirinhos”

## BENEFICIÁRIO

João Azevedo Editor Lda.

## LOCALIZAÇÃO

Mirandela

## INVESTIMENTO ELEGÍVEL

€46.500,00

## DESPESA PÚBLICA

€27.900,00

## DESCRIÇÃO

Término de uma viagem particular pelas terras do Tua, de montante para jusante, caprichosamente centrada nas paisagens naturais e espécies selvagens, contributo para que os outros façam as suas próprias viagens, também elas, seguramente intensas. Ilustração científica selecionada, de grandes mestres europeus, e ilustração do autor. A fotografia prima por panorâmicas alargadas de aspectos paisagísticos da bacia hidrográfica do Tua. É assim “Tuas Retratos Ribeirinhos”.

## PROJETO

Restaurante Távora – Loja Gourmet

## BENEFICIÁRIO

Irmãos Barreira Lda.

## LOCALIZAÇÃO

Mirandela

## INVESTIMENTO ELEGÍVEL

€142.464,54

## DESPESA PÚBLICA

€85.478,72

## POSTOS DE TRABALHO

2

## DESCRIÇÃO

“Prove aqui e leve para sua casa”. É o conceito do beneficiário, proprietário do restaurante, motivado pela valorização da gastronomia tradicional, entendida como atividade económica promissora. Assim, qualifica e amplia as instalações, pela renovação do interior e criação de um espaço de venda de alguns dos produtos confeccionados. Antes ou após as refeições, os clientes podem degustar os produtos regionais e afeiçoar-se a sabores únicos, das terras transmontanas.

## APOIO PRODER APROVADO DE 2.8 MILHÕES DE EUROS

### 72 POSTOS DE TRABALHO A CRIAR NESTE TERRITÓRIO

AÇÃO	N.º DE PROJETOS	INVESTIMENTO ELEGÍVEL APROVADO	APOIO PRODER APROVADO	POSTOS DE TRABALHO A CRIAR
DIVERSIFICAÇÃO DE ATIVIDADES NA EXPLORAÇÃO AGRÍCOLA	9	674 MIL EUROS	372 MIL EUROS	7
criação e desenvolvimento de microempresas	7	999 MIL EUROS	593 MIL EUROS	14
DESENVOLVIMENTO DE ATIVIDADES TURÍSTICAS E DE LAZER	9	2.1 MILHÕES DE EUROS	1.2 MILHÕES DE EUROS	14
CONSERVAÇÃO E VALORIZAÇÃO DO PATRIMÓNIO RURAL	3	150 MIL EUROS	90 MIL EUROS	–
SERVIÇOS BÁSICOS PARA A POPULAÇÃO RURAL	11	789 MIL EUROS	591 MIL EUROS	37

Para mais informações consulte <http://www.esteque.com>



# douro território verde

[www.dolmen.co.pt](http://www.dolmen.co.pt)

dolmen



**PROJETO**  
GLOBALANG

**BENEFICIÁRIO**  
GLOBALANG, Unipessoal, Lda.

**LOCALIZAÇÃO**  
Baião

**INVESTIMENTO ELEGÍVEL**  
€27.135,27

**DESPESA PÚBLICA**  
€16.281,16

**POSTOS DE TRABALHO**  
4

**DESCRIÇÃO**  
A Globalang presta serviços nas áreas da tradução/localização de software e de produção multimédia e programação informática. O projeto contemplou a aquisição de equipamento informático e de software específico de tradução/localização de software e produção multimédia. Um apoio importante para o desenvolvimento e solidificação da atividade empresarial, abrindo novas possibilidades de contratação de novos quadros e conquista de novos clientes e mercados.

**PROJETO**  
Quinta das Quintãs

**BENEFICIÁRIO**  
Melo & Leme – Turismo de Habitação, Lda.

**LOCALIZAÇÃO**  
S. Tomé de Covelas / Baião

**INVESTIMENTO ELEGÍVEL**  
€183.546,72

**DESPESA PÚBLICA**  
€110.128,03

**POSTOS DE TRABALHO**  
2

**DESCRIÇÃO**  
Junto ao rio Douro, a Quinta das Quintãs prima pela oferta de um serviço de hospedagem de natureza familiar, na tradição portuguesa de bem receber. Proporcionar condições de conforto e equipamentos de qualidade, preservando as características e ambientes próprios da região e da época é o que se pretende. Após a conclusão do projeto, ficará dotada de cinco quartos (na casa principal), dois T1, um T2, piscina interior e exterior, picadeiro, parque infantil e sala multiusos.

**PROJETO**  
Restaurante O Engaço

**BENEFICIÁRIO**  
Hélder Fernando Ferreira da Rocha

**LOCALIZAÇÃO**  
Penafiel

**INVESTIMENTO ELEGÍVEL**  
€137.132,04

**DESPESA PÚBLICA**  
€82.279,22

**POSTOS DE TRABALHO**  
4

**DESCRIÇÃO**  
As sugestões variam conforme o dia da semana: massada de tamboril ou picanha com migas de broa caseira ou um peixe fresco, acompanhados de doces sobremesas 100% caseiras. Uma gastronomia local de qualidade, à base de produtos diretamente do produtor, é a carta d'O Engaço. No Verão, acrescenta-se a esplanada... O restaurante está inserido numa quinta produtora de vinho existindo a possibilidade de alargar a atividade ao enoturismo.

## APOIO PRODER APROVADO DE 2.9 MILHÕES DE EUROS

89 POSTOS DE TRABALHO A CRIAR NESTE TERRITÓRIO

AÇÃO	N.º DE PROJETOS	INVESTIMENTO ELEGÍVEL APROVADO	APOIO PRODER APROVADO	POSTOS DE TRABALHO A CRIAR
DIVERSIFICAÇÃO DE ATIVIDADES NA EXPLORAÇÃO AGRÍCOLA	3	548 MIL EUROS	291 MIL EUROS	5
criação e desenvolvimento de microempresas	15	1.5 MILHÕES DE EUROS	890 MIL EUROS	35
desenvolvimento de atividades turísticas e de lazer	9	1.4 MILHÕES DE EUROS	787 MIL EUROS	13
conservação e valorização do património rural	5	593 MIL EUROS	356 MIL EUROS	3
serviços básicos para a população rural	5	997 MIL EUROS	603 MIL EUROS	33

Para mais informações consulte <http://www.dolmen.co.pt>

# douro território histórico

[www.dourohistorico.pt](http://www.dourohistorico.pt)

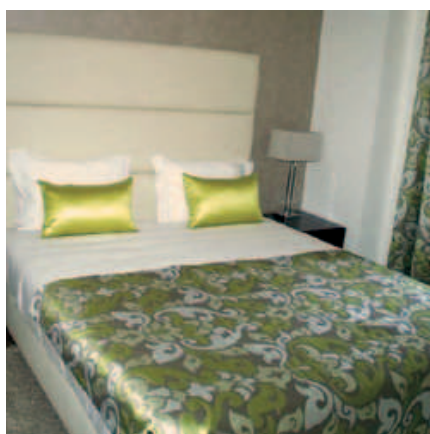

- PROJETO**  
Restaurante Gato Preto
- BENEFICIÁRIO**  
Ricardo Monteiro – Restaurantes, Unipessoal, Lda.
- LOCALIZAÇÃO**  
Peso da Régua
- INVESTIMENTO ELEGÍVEL**  
€120.934,19
- DESPESA PÚBLICA**  
€72.560,51
- POSTOS DE TRABALHO**  
5

**DESCRIÇÃO**  
A cinco minutos a pé da estação de comboios da Régua e a 200 metros do cais fluvial, o restaurante Gato Preto existe há mais de 30 anos. Apostando na boa cozinha, regional, oferece uma requintada e confortável sala de refeições. O projeto viabilizou a remodelação e apetrechamento da unidade, dotando-a de melhores condições higiénico-sanitárias e de atendimento.

- PROJETO**  
Casa de Campo Casa dos Ruis
- BENEFICIÁRIO**  
Turisfradinho – Estabelecimento Hoteleiro, Lda.
- LOCALIZAÇÃO**  
Tabuaço
- INVESTIMENTO ELEGÍVEL**  
€209.749,59
- DESPESA PÚBLICA**  
€125.849,75
- POSTOS DE TRABALHO**  
2

**DESCRIÇÃO**  
Da reconstrução e aproveitamento de um imóvel antigo, situada na rua Abel Barradas, sobranceira ao jardim Conde Ferreira, na vila de Tabuaço, nasceu a Casa de Campo Casa dos Ruis. As obras de reconversão e adaptação do edifício desta unidade de alojamento turístico, com quatro quartos duplos, justificam este projeto. Dois dos quartos dispõem de uma sala de apoio, permitindo mais uma cama suplementar para crianças.

- PROJETO**  
Papel D'Ouro
- BENEFICIÁRIO**  
Papel D' Ouro, Lda.
- LOCALIZAÇÃO**  
Vila Chã / Alijó
- INVESTIMENTO ELEGÍVEL**  
€223.155,29
- DESPESA PÚBLICA**  
€133.893,17
- POSTOS DE TRABALHO**  
5

**DESCRIÇÃO**  
Papel d'Ouro significa fabrico de papel e seus derivados a partir de desperdícios da indústria têxtil, tais como fibras de algodão que são maceradas, trituradas e transformadas em pasta de papel. Recorrendo a um processo mecânico que dispensa qualquer aditivo químico, e sem utilização de corantes nem branqueadores, trata-se de uma reciclagem totalmente ecológica. A criação desta microempresa está na origem do protejo.

## APOIO PRODER APROVADO DE 1.8 MILHÕES DE EUROS

49 POSTOS DE TRABALHO A CRIAR NESTE TERRITÓRIO

AÇÃO	N.º DE PROJETOS	INVESTIMENTO ELEGÍVEL APROVADO	APOIO PRODER APROVADO	POSTOS DE TRABALHO A CRIAR
DIVERSIFICAÇÃO DE ATIVIDADES NA EXPLORAÇÃO AGRÍCOLA	3	683 MIL EUROS	381 MIL EUROS	5
criação e desenvolvimento de microempresas	12	1.3 MILHÕES DE EUROS	749 MIL EUROS	24
desenvolvimento de atividades turísticas e de lazer	5	955 MIL EUROS	551 MIL EUROS	7
conservação e valorização do património rural	–	–	–	–
serviços básicos para a população rural	4	209 MIL EUROS	157 MIL EUROS	13

Para mais informações consulte <http://www.dourohistorico.pt>

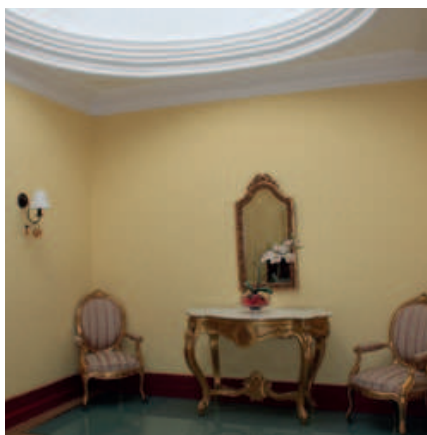

## PROJETO

Dinamização da animação turística no Douro Superior e Vale do Côa

## BENEFICIÁRIO

Dourototal, Lda.

## LOCALIZAÇÃO

Vila Nova de Foz Côa

## INVESTIMENTO ELEGÍVEL

€32.656,65

## DESPESA PÚBLICA

€13.062,66

## DESCRIÇÃO

Atividades de animação direcionadas para os turistas e visitantes da região, privilegiando o contacto com a natureza e a contemplação do património dos vales do Douro e do Côa: passeios de barco no rio Douro; passeios de canoa nos rios Douro e Côa; visitas guiadas às gravuras rupestres do Vale do Côa e ao museu; passeios pedestres, de jipe, moto4 e BTT; merendas com produtos regionais. Criação de página na Internet, brochuras promocionais e decoração duas viaturas TT.

## PROJETO

Turismo de Habitação - Casa da Avó

## BENEFICIÁRIO

Salta a memória - Exploração de Empreendimentos Turísticos, Lda.

## LOCALIZAÇÃO

Torre de Moncorvo

## INVESTIMENTO ELEGÍVEL

€192.729,53

## DESPESA PÚBLICA

€115.637,72

## POSTOS DE TRABALHO

2

## DESCRIÇÃO

Obras de conservação e remodelação, e instalação de equipamentos capazes de dotar a unidade de condições necessárias ao desenvolvimento da atividade turística. Altos padrões de conforto e qualidade estão inerentes a este projeto que aposta igualmente nas energias alternativas, contribuindo para um ambiente sustentável.

## PROJETO

Igreja Paroquial de Santo Amaro

## BENEFICIÁRIO

Igreja Paroquial de Santo Amaro

## LOCALIZAÇÃO

Santo Amaro / Vila Nova de Foz Côa

## INVESTIMENTO ELEGÍVEL

€73.200,00

## DESPESA PÚBLICA

€43.920,00

## DESCRIÇÃO

Obras de conservação e reabilitação da Igreja Paroquial de Santo Amaro incidindo na preservação e recuperação do telhado, fachadas e construção de rampas de acesso para cidadãos de mobilidade reduzida. Património de interesse para a população, o concelho e toda a região do Douro Superior, pretende-se "abrir" este espaço de culto ao público em geral, nomeadamente aos turistas.

## APOIO PRODER APROVADO DE 2.8 MILHÕES DE EUROS

### 28 POSTOS DE TRABALHO A CRIAR NESTE TERRITÓRIO

AÇÃO	N.º DE PROJETOS	INVESTIMENTO ELEGÍVEL APROVADO	APOIO PRODER APROVADO	POSTOS DE TRABALHO A CRIAR
DIVERSIFICAÇÃO DE ATIVIDADES NA EXPLORAÇÃO AGRÍCOLA	3	667 MIL EUROS	392 MIL EUROS	5
criação e desenvolvimento de MICROEMPRESAS	9	1.1 MILHÕES DE EUROS	648 MIL EUROS	11
DESENVOLVIMENTO DE ATIVIDADES TURÍSTICAS E DE LAZER	12	1.9 MILHÕES DE EUROS	1.1 MILHÕES DE EUROS	12
CONSERVAÇÃO E VALORIZAÇÃO DO PATRIMÓNIO RURAL	4	179 MIL EUROS	107 MIL EUROS	-
SERVIÇOS BÁSICOS PARA A POPULAÇÃO RURAL	4	721 MIL EUROS	540 MIL EUROS	-

Para mais informações consulte <http://www.dourosuperior.pt>

# terras de basto território

www.probasto.pt



- PROJETO**  
Doces de Basto
- BENEFICIÁRIO**  
Doces de Basto, Lda.
- LOCALIZAÇÃO**  
Atei / Mondim de Basto
- INVESTIMENTO ELEGÍVEL**  
€111.710,00
- DESPESA PÚBLICA**  
€55.855,00
- POSTOS DE TRABALHO**  
1

**DESCRIÇÃO**  
A empresa é uma das mais antigas e conceituadas doçarias da região, quer pela tipicidade e qualidade dos doces tradicionais produzidos, quer pelas técnicas de produção tradicionais. O projeto visa a modernização da empresa, prevendo a aquisição de algumas máquinas e a realização de obras de melhoramento das instalações (na área de fabrico, instalações sanitárias e ao nível da rede de águas pluviais, instalação eléctrica e sistema de ventilação).

- PROJETO**  
Mesa do Agricultor – Casa de Produtos Regionais
- BENEFICIÁRIO**  
Mesa do Agricultor – Casa de Produtos Regionais, Lda.
- LOCALIZAÇÃO**  
Britelo, Celorico de Basto
- INVESTIMENTO ELEGÍVEL**  
€52.776,00
- DESPESA PÚBLICA**  
€31.665,60
- POSTOS DE TRABALHO**  
1

**DESCRIÇÃO**  
Uma cozinha tradicional, num conceito inovador da cozinha portuguesa, através de novas técnicas e experiências, em homenagem à tradição culinária e aos produtos da região, e respeitando a cultura gastronómica local. O projeto, de aquisição de equipamento, garante não só o bom funcionamento da Mesa do Agricultor como o cumprimento desta sua missão.

- PROJETO**  
Fantasticable – Atividade de Animação Turística
- BENEFICIÁRIO**  
Pena Aventura – Organização de Atividades Desportivas, Lda.
- LOCALIZAÇÃO**  
Lugar de Bustelo – Salvador, Ribeira de Pena
- INVESTIMENTO ELEGÍVEL**  
€292.778,10
- DESPESA PÚBLICA**  
€175.666,86
- POSTOS DE TRABALHO**  
3

**DESCRIÇÃO**  
Um cabo de transporte por gravidade, com 1538 m de comprimento, suspenso na sua quota máxima a cerca de 125 m de altura, fazendo a ligação entre os lugares de Bustelo (Alto do facho) e Lamelas. A instalação desta infraestrutura, composta ainda por duas estações de apoio, uma na partida, outra na chegada, constitui a razão de ser do projeto. “Voar” tendo como pano de fundo o enquadramento paisagístico do Vale da Ribeira é o desafio que o Fantasticable propõe.

## APOIO PRODER APROVADO DE 735 MIL EUROS 20 POSTOS DE TRABALHO A CRIAR NESTE TERRITÓRIO

AÇÃO	N.º DE PROJETOS	INVESTIMENTO ELEGÍVEL APROVADO	APOIO PRODER APROVADO	POSTOS DE TRABALHO A CRIAR
DIVERSIFICAÇÃO DE ATIVIDADES NA EXPLORAÇÃO AGRÍCOLA	—	—	—	—
criação e desenvolvimento de microempresas	6	411 MIL EUROS	232 MIL EUROS	12
desenvolvimento de atividades turísticas e de lazer	2	390 MIL EUROS	225 MIL EUROS	4
conservação e valorização do património rural	3	131 MIL EUROS	79 MIL EUROS	2
serviços básicos para a população rural	1	328 MIL EUROS	200 MIL EUROS	2

Para mais informações consulte <http://www.probasto.pt>



#### PROJETO

Quinta da Travessa

#### BENEFICIÁRIO

Quinta da Travessa Turismo  
no Espaço Rural Crl.

#### LOCALIZAÇÃO

Vieira do Minho

#### INVESTIMENTO ELEGÍVEL

€202.125,86

#### DESPESA PÚBLICA

€121.275,51

#### POSTOS DE TRABALHO

2

#### DESCRIÇÃO

O investimento visa aumentar de três para sete o número de quartos da Quinta da Travessa, através da recuperação de dois anexos: casa do Portão e Casa da Horta. Prevê-se também o reforço dos equipamentos ao nível das atividades de animação turística (passeios pedestres temáticos, BTT, TT percursos a cavalo) e recuperação de um espigueiro, de forma a aumentar e melhorar a capacidade de resposta da Casa de Campo.

#### PROJETO

Centro Interpretativo de Aboim Patrimónios da Montanha e do Centeio

#### BENEFICIÁRIO

Junta de Freguesia de Aboim

#### LOCALIZAÇÃO

Aboim

#### INVESTIMENTO ELEGÍVEL

€88.900,00

#### DESPESA PÚBLICA

€53.340,00

#### POSTOS DE TRABALHO

1

#### DESCRIÇÃO

O projeto de refuncionalização da antiga escola primária vai permitir criar um Centro de Acolhimento e Interpretação, mas também dar outra dimensão a um conjunto de atividades em curso: exposição permanente "Património de montanha e a herança do celeiro"; animação lúdico-pedagógica "Laboratório da Alquimia da Terra; animação infantil "Teatrinho Mágico"; loja "Venda de Aboim"; rede de infopontos interpretativos em Aboim e Mós.

#### PROJETO

Edifício dos Serviços Sociais de Quinchães

#### BENEFICIÁRIO

Centro Social e Paroquial de Quinchães

#### LOCALIZAÇÃO

Quinchães / Fafe

#### INVESTIMENTO ELEGÍVEL

€322.100,00

#### DESPESA PÚBLICA

€200.000,00

#### POSTOS DE TRABALHO

20

#### DESCRIÇÃO

O edifício vai albergar, numa fase inicial, duas respostas sociais: Centro de Dia e Serviço de Apoio Domiciliário a idosos - ambos com capacidade para 30 utentes. Posteriormente prevê-se a criação de uma creche. Pretende-se colmatar as necessidades da freguesia, sobretudo ao nível da prestação de cuidados de saúde individualizados ao domicílio e de serviços que contribuam para a manutenção dos idosos no seu meio sociofamiliar.

## APOIO PRODER APROVADO DE 1.1 MILHÕES DE EUROS

### 39 POSTOS DE TRABALHO A CRIAR NESTE TERRITÓRIO

AÇÃO	N.º DE PROJETOS	INVESTIMENTO ELEGÍVEL APROVADO	APOIO PRODER APROVADO	POSTOS DE TRABALHO A CRIAR
DIVERSIFICAÇÃO DE ATIVIDADES NA EXPLORAÇÃO AGRÍCOLA	1	215 MIL EUROS	129 MIL EUROS	2
criação e desenvolvimento de MICROEMPRESAS	-	-	-	-
DESENVOLVIMENTO DE ATIVIDADES TURÍSTICAS E DE LAZER	5	1.1 MILHÕES DE EUROS	693 MIL EUROS	9
CONSERVAÇÃO E VALORIZAÇÃO DO PATRIMÓNIO RURAL	2	139 MIL EUROS	83 MIL EUROS	1
SERVIÇOS BÁSICOS PARA A POPULAÇÃO RURAL	2	407 MIL EUROS	240 MIL EUROS	27

Para mais informações consulte <http://www.soldoave.pt>