

região centro

Obeira, litoral e beira interior



- 01 ad elo
- 02 adae
- 03 add
- 04 adiber
- 05 adices
- 06 adruse
- 07 adraces
- 08 raia histórica
- 09 dueceira
- 10 pinhal maior
- 11 pró-raia
- 12 terras de sicó



PROJETO

Nova Unidade Produtiva e Qualificadora

BENEFICIÁRIO

J. P. Reis, Lda.

LOCALIZAÇÃO

Vacariça / Mealhada

INVESTIMENTO ELEGÍVEL

€297.426,27

DESPESA PÚBLICA

€178.455,76

POSTOS DE TRABALHO

2

PROJETO

Remodelação de Confeitaria e Pastelaria

BENEFICIÁRIO

Jardins D'Agúcar, Lda.

LOCALIZAÇÃO

Tentúgal / Montemor-o-Velho

INVESTIMENTO ELEGÍVEL

€220.394,85

DESPESA PÚBLICA

€132.236,91

POSTOS DE TRABALHO

2

DESCRIÇÃO

A remodelação do espaço de comercialização e apoio à promoção de produtos de pastelaria e doçaria conventual contemplada no projeto permitiu aumentar a capacidade de oferta da Jardins d'Agúcar. Além dos tradicionais pastéis e queijadas de Tentúgal, a empresa receituário próprio de produtos de pastelaria e doçaria, numa clara aposta numa atividade comercial com forte caráter histórico-cultural e projeção turística e de promoção dos produtos endógenos de caráter gastronómico.

PROJETO

MQVT – Melhor Qualidade de Vida para Todos

BENEFICIÁRIO

Centro Social Comunitário da Varziela

LOCALIZAÇÃO

Varziela / Cantanhede

INVESTIMENTO ELEGÍVEL

€80.156,72

DESPESA PÚBLICA

€60.117,54

POSTOS DE TRABALHO

7

DESCRIÇÃO

Tendo como prioridades de atuação dar assistência à infância e aos idosos, o beneficiário conseguirá, com as novas instalações, acolher todas as respostas sociais: creche, jardim-de-infância, ATL, centro de dia e serviço de apoio domiciliário. Pretende-se ativar mecanismos inovadores na área da prestação de cuidados sociais e de saúde, promovendo uma atuação integrada e articulada com as instituições locais e reforçando os laços de solidariedade na comunidade local.

APOIO PRODER APROVADO DE 2.8 MILHÕES DE EUROS

60 POSTOS DE TRABALHO A CRIAR NESTE TERRITÓRIO

AÇÃO	N.º DE PROJETOS	INVESTIMENTO ELEGÍVEL APROVADO	APOIO PRODER APROVADO	POSTOS DE TRABALHO A CRIAR
DIVERSIFICAÇÃO DE ATIVIDADES NA EXPLORAÇÃO AGRÍCOLA	—	—	—	—
criação e desenvolvimento de microempresas	18	2.3 MILHÕES DE EUROS	1.3 MILHÕES DE EUROS	29
desenvolvimento de atividades turísticas e de lazer	3	636 MIL EUROS	356 MIL EUROS	5
conservação e valorização do património rural	6	418 MIL EUROS	251 MIL EUROS	2
serviços básicos para a população rural	18	1.2 MILHÕES DE EUROS	918 MIL EUROS	24

Para mais informações consulte <http://www.adelo.pt>

território alta estremadura

www.adae.pt



PROJETO

Santa Casa da Misericórdia de Fátima – Ourém

BENEFICIÁRIO

Santa Casa da Misericórdia de Fátima – Ourém

LOCALIZAÇÃO

Fátima

INVESTIMENTO ELEGÍVEL

€50.134,43

DESPESA PÚBLICA

€37.600,81

POSTOS DE TRABALHO

12

DESCRIÇÃO

Projeto que contempla a aquisição de uma viatura, equipamento técnico, informático, de cozinha, lavandaria e transporte de alimentos, no âmbito do Apoio Domiciliário. Uma das três principais valências do beneficiário, cuja atividade se centra também num Lar de Idosos e Centro de Convívio, dispo de um gabinete de apoio ao doente de Alzheimer e um serviço de emergência, através de teleassistência e Helpphone.

PROJETO

Ler mais no território – Biblioteca Itinerante

BENEFICIÁRIO

Município da Batalha

LOCALIZAÇÃO

Batalha

INVESTIMENTO ELEGÍVEL

€41.483,16

DESPESA PÚBLICA

€31.112,36

DESCRIÇÃO

Promover hábitos de leitura e novas ferramentas de comunicação, através do empréstimo gratuito de livros, revistas e material multimédia, e acesso à internet, são os objetivos desta biblioteca sobre rodas. O projeto, uma parceria C. M. Batalha, ADAE e CEPAE, justifica-se pela existência de um vasto espólio. Cerca de 700 livros e 120 CD e DVD vão apetrechar esta biblioteca que vai percorrer o território numa viatura adquirida, transformada e equipada graças a este investimento.

PROJETO

Aldeia do Leitão e Restauração, Lda.

BENEFICIÁRIO

Aldeia do Leitão, Restauração, Lda.

LOCALIZAÇÃO

Boavista / Leiria

INVESTIMENTO ELEGÍVEL

€204.348,55

DESPESA PÚBLICA

€122.609,11

POSTOS DE TRABALHO

8

DESCRIÇÃO

Leitão assado em forno de lenha. É a especialidade deste restaurante, na Boavista. O investimento visa melhorar o espaço, através da aquisição de equipamentos para o apetrechamento da cozinha, mobiliário diverso, decoração, equipamento informático e a colocação de um reclamo na fachada. O projeto vai permitir dar continuidade a uma atividade já desenvolvida por um dos três atuais sócios desta unidade de restauração, numa aposta num dos produtos característicos da região.

APOIO PRODER APROVADO DE 1.2 MILHÕES DE EUROS

53 POSTOS DE TRABALHO A CRIAR NESTE TERRITÓRIO

AÇÃO	N.º DE PROJETOS	INVESTIMENTO ELEGÍVEL APROVADO	APOIO PRODER APROVADO	POSTOS DE TRABALHO A CRIAR
DIVERSIFICAÇÃO DE ATIVIDADES NA EXPLORAÇÃO AGRÍCOLA	—	—	—	—
criação e desenvolvimento de microempresas	12	987 MIL EUROS	580 MIL EUROS	36
DESENVOLVIMENTO DE ATIVIDADES TURÍSTICAS E DE LAZER	—	—	—	—
CONSERVAÇÃO E VALORIZAÇÃO DO PATRIMÓNIO RURAL	1	70 MIL EUROS	42 MIL EUROS	—
SERVIÇOS BÁSICOS PARA A POPULAÇÃO RURAL	7	541 MIL EUROS	406 MIL EUROS	17

Para mais informações consulte <http://www.adae.pt>



- PROJETO**
Residência S. Domingos D' Algeraz
- BENEFICIÁRIO**
Maria Florzinda Amaral Marques Costa Santos
- LOCALIZAÇÃO**
Algeraz / Nelas
- INVESTIMENTO ELEGÍVEL**
€221.472,14
- DESPESA PÚBLICA**
€132.883,28
- POSTOS DE TRABALHO**
5

DESCRIÇÃO
O projeto tem como objetivo instalar uma unidade de alojamento de apoio à terceira idade nas modalidades de lar (15 utentes) e de apoio domiciliário (10 utentes). O investimento proposto contempla obras de adaptação e aquisição de equipamentos. A beneficiária conseguiu criar um ambiente que correspondendo aos requisitos de instituições como esta, oferece o acolhimento de uma casa de família. O projeto cria, numa primeira fase, cinco postos de trabalho.

- PROJETO**
Construção de Forno Comunitário e Museu do Pão
- BENEFICIÁRIO**
Junta de Freguesia da Ínsua
- LOCALIZAÇÃO**
Penalva do Castelo
- INVESTIMENTO ELEGÍVEL**
€98.257,50
- DESPESA PÚBLICA**
€58.954,50

DESCRIÇÃO
Recuperar uma casa antiga de traça tradicional e transformá-la num forno comunitário e num museu do pão é o que pretende a Junta de Freguesia de Ínsua com o projeto. Além de promover a tradição de cozer o pão artesanalmente, e dar a conhecer à população todo o processo, a finalidade é transmitir às gerações mais jovens esta arte. O investimento beneficia toda a obra de construção e a aquisição de equipamento, incluindo painéis solares, numa preocupação de unir uma fonte de energia renovável a uma arte secular.

- PROJETO**
Tradição da Aldeia
- BENEFICIÁRIO**
Rosa Maria Diogo Bernardo
- LOCALIZAÇÃO**
Aguiar da Beira
- INVESTIMENTO ELEGÍVEL**
€20.819,04
- DESPESA PÚBLICA**
€10.409,52

DESCRIÇÃO
Implantação e consolidação de um projeto de empreendedorismo feminino com a criação de auto-emprego, ligado à preservação e promoção de produtos endógenos de qualidade, rentabilizando os recursos da exploração para a produção de requeijão, queijo Serra da Estrela e compotas. O investimento proposto financia as obras de construção da queijaria e doçaria e ainda a aquisição de equipamento específico.

APOIO PRODER APROVADO DE 1.9 MILHÕES DE EUROS 53 POSTOS DE TRABALHO A CRIAR NESTE TERRITÓRIO

AÇÃO	N.º DE PROJETOS	INVESTIMENTO ELEGÍVEL APROVADO	APOIO PRODER APROVADO	POSTOS DE TRABALHO A CRIAR
DIVERSIFICAÇÃO DE ATIVIDADES NA EXPLORAÇÃO AGRÍCOLA	1	21 MIL EUROS	10 MIL EUROS	1
criação e desenvolvimento de microempresas	19	2,6 MILHÕES DE EUROS	1,5 MILHÕES DE EUROS	46
desenvolvimento de atividades turísticas e de lazer	-	-	-	-
conservação e valorização do património rural	3	300 MIL EUROS	178 MIL EUROS	-
serviços básicos para a população rural	4	461 MIL EUROS	304 MIL EUROS	6

Para mais informações consulte <http://www.add.pt>

beira território serra

www.adiber.web.pt



PROJETO

Casa de Turismo no Espaço Rural em Cerdeira

BENEFICIÁRIO

Brouns & Mesterom Lda.

LOCALIZAÇÃO

Cerdeira / Arganil

INVESTIMENTO ELEGÍVEL

€299.708,48

DESPESA PÚBLICA

€179.825,08

POSTOS DE TRABALHO

3

DESCRIÇÃO

A Casa de Turismo vai nascer num edifício de traça tradicional do século XIX, localizado junto à aldeia histórica do Piódão. O empreendimento aposta na qualidade como fator de diferenciação, propondo um alojamento de luxo e a prestação de serviços de recreação e lazer de excelência. O beneficiário propõe acordos de cooperação com outras unidades para complementaridade de experiências, clientes e serviços, de forma a explorar o mercado através de um plano integrado para o território.

PROJETO

Serralharia Alves

BENEFICIÁRIO

António Manuel Alves

LOCALIZAÇÃO

Vila Nova do Ceira / Góis

INVESTIMENTO ELEGÍVEL

€133.749,70

DESPESA PÚBLICA

€30.249,82

POSTOS DE TRABALHO

2

DESCRIÇÃO

Projeto que permitirá ao beneficiário desenvolver a atividade industrial na área da transformação de ferro, inox e alumínio para o fabrico de portas, janelas e outros elementos aplicados à construção civil. Desta forma, a empresa poderá alargar o âmbito da produção, através de processos produtivos inovadores e diferenciados, obtendo produtos e serviços de qualidade superior e especificidade garantida, contribuindo para o aumento da visibilidade do tecido empresarial do território.

PROJETO

Acabamentos, arranjos exteriores e aquisição de equipamentos novos

BENEFICIÁRIO

Centro Social Caeiro da Matta da Paróquia de Midões

LOCALIZAÇÃO

Midões / Tábua

INVESTIMENTO ELEGÍVEL

€74.943,96

DESPESA PÚBLICA

€56.207,97

POSTOS DE TRABALHO

58

DESCRIÇÃO

O projeto contempla a aquisição de equipamentos sociais, informáticos e administrativos, de forma a uma adequada prestação de serviços de apoio à comunidade, e ainda de uma viatura para a realização de serviços de proximidade, nomeadamente ao nível do apoio domiciliário. Graças a este investimento, prevê-se um aumento da capacidade de resposta do Centro de Dia em 40 por cento e do Serviço de Apoio Domiciliário de 30 por cento.

APOIO PRODER APROVADO DE 2.7 MILHÕES DE EUROS

58 POSTOS DE TRABALHO A CRIAR NESTE TERRITÓRIO

AÇÃO	N.º DE PROJETOS	INVESTIMENTO ELEGÍVEL APROVADO	APOIO PRODER APROVADO	POSTOS DE TRABALHO A CRIAR
DIVERSIFICAÇÃO DE ATIVIDADES NA EXPLORAÇÃO AGRÍCOLA	1	205 MIL EUROS	123 MIL EUROS	2
criação e desenvolvimento de microempresas	15	1 MILHÃO DE EUROS	514 MIL EUROS	10
DESENVOLVIMENTO DE ATIVIDADES TURÍSTICAS E DE LAZER	7	1,6 MILHÕES DE EUROS	955 MIL EUROS	12
CONSERVAÇÃO E VALORIZAÇÃO DO PATRIMÓNIO RURAL	5	676 MIL EUROS	405 MIL EUROS	4
SERVIÇOS BÁSICOS PARA A POPULAÇÃO RURAL	12	980 MIL EUROS	735 MIL EUROS	30

Para mais informações consulte <http://www.adiber.web.pt>



PROJETO
Recypolym, Lda.
BENEFICIÁRIO
Recypolym, Lda.
LOCALIZAÇÃO
Mortágua
INVESTIMENTO ELEGÍVEL
€98.628,76
DESPESA PÚBLICA
€59.177,25
POSTOS DE TRABALHO
4

DESCRIÇÃO
A Recypolym dedica-se à reciclagem e comercialização de polímeros (plásticos), provenientes de empresas gestoras de resíduos (ecocentros e outras) reutilizáveis como matéria-prima noutras indústrias produtivas. O projeto incide sobre a criação de um produto reciclado de qualidade superior e aquisição de equipamentos e maquinaria necessária. Só a tecnologia inovadora dos equipamentos contemplados no investimento permite obter um produto de qualidade, imagem de marca da Recypolym.

PROJETO
“Mais Qualidade... Melhor Apoio”
BENEFICIÁRIO
Fundação José Nunes Martins
LOCALIZAÇÃO
Oliveira do Conde / Carregal do Sal
INVESTIMENTO ELEGÍVEL
€16.557,24
DESPESA PÚBLICA
€12.417,93

DESCRIÇÃO
Com o objectivo de dotar esta IPSS de condições adequadas à prestação de um serviço de maior qualidade, o projeto contempla a realização de obras de remodelação da copa e a aquisição e montagem de mobiliário, pavimento, revestimento de paredes, tubagens e acessórios eléctricos. Prevê ainda a reestruturação do aquecimento central, a reparação de uma caldeira a gás e a substituição da tubagem, com colocação de novos pontos de água e gás, e a aquisição de uma cadeira para banho assistido.

PROJETO
Paródia de Sabores, Lda.
BENEFICIÁRIO
Paródia de Sabores, Lda.
LOCALIZAÇÃO
Treixedo – Santa Comba Dão
INVESTIMENTO ELEGÍVEL
€251.513,22
DESPESA PÚBLICA
€150.907,93
POSTOS DE TRABALHO
6

DESCRIÇÃO
Detentor de um restaurante, com zona de convívio e esplanada sobre o rio Dão, o beneficiário projeta a expansão da sua atividade, pretendendo adquirir equipamentos de suporte à realização de ações aliadas à gastronomia, animação e promoção da região, tais como: tenda com capacidade para 150 pessoas; equipamentos náuticos; mobiliário, utensílios e acessórios de cozinha; e uma viatura equipada com rádio, isolamento e frio.

APOIO PRODER APROVADO DE 1.9 MILHÕES DE EUROS 68 POSTOS DE TRABALHO A CRIAR NESTE TERRITÓRIO

AÇÃO	N.º DE PROJETOS	INVESTIMENTO ELEGÍVEL APROVADO	APOIO PRODER APROVADO	POSTOS DE TRABALHO A CRIAR
DIVERSIFICAÇÃO DE ATIVIDADES NA EXPLORAÇÃO AGRÍCOLA	—	—	—	—
criação e desenvolvimento de microempresas	19	2,1 MILHÕES DE EUROS	1,1 MILHÕES DE EUROS	43
desenvolvimento de atividades turísticas e de lazer	1	240 MIL EUROS	144 MIL EUROS	2
conservação e valorização do património rural	—	—	—	—
serviços básicos para a população rural	6	800 MIL EUROS	588 MIL EUROS	23

Para mais informações consulte <http://www.adices.pt>

serra território da estrela

www.adruse.pt



PROJETO

Ampliação, remodelação e arranjos exteriores das Casas da Lapa

BENEFICIÁRIO

Soito da Lapa Turismo de Aldeia Lda.

LOCALIZAÇÃO

Lapa dos Dinheiros / Seia

INVESTIMENTO ELEGÍVEL

€47.703,01

DESPESA PÚBLICA

€23.851,51

POSTOS DE TRABALHO

1

DESCRIÇÃO

Na encosta poente da Serra da Estrela, na aldeia Lapa dos Dinheiros, Seia, as Casas da Lapa aliam o alojamento turístico de qualidade à natureza e paisagens singulares da Serra da Estrela. A partir da recuperação de um imóvel, situado em pleno Parque Natural da Serra da Estrela, pretende-se valorizar, potenciar e dinamizar a vertente turística, social e económica da região contrariando a tendência de envelhecimento e isolamento da população.

PROJETO

PDF Penhas Douradas Food – Produtos Alimentares Gourmet

BENEFICIÁRIO

Saberes e Fazer da Vila, Lda.

LOCALIZAÇÃO

Freguesia Santa Maria / Manteigas

INVESTIMENTO ELEGÍVEL

€29.468,02

DESPESA PÚBLICA

€17.680,81

POSTOS DE TRABALHO

4

DESCRIÇÃO

Zimbro, feijoca, ervas da Serra, abóbora, castanha, frutos silvestres, cogumelos, queijo da Serra e mel. A partir destas matérias-primas tradicionais do concelho de Manteigas, o beneficiário pretende criar uma gama diversificada de produtos gourmet, contribuindo para a valorização do destino Serra da Estrela e dos seus recursos naturais.

PROJETO

Restaurante Cova da Loba

BENEFICIÁRIO

Paulo Mimoso Unipessoal, Lda.

LOCALIZAÇÃO

Linhares da Beira / Celorico da Beira

INVESTIMENTO ELEGÍVEL

€184.399,80

DESPESA PÚBLICA

€110.639,88

POSTOS DE TRABALHO

5

DESCRIÇÃO

Projeto de conversão de espaço para unidade de restauração na aldeia histórica de Linhares da Beira. O investimento engloba ainda a aquisição de equipamento necessário para o funcionamento desta unidade de restauração que irá, naturalmente, primar por um menu repleto de produtos de excelência da região.

APOIO PRODER APROVADO DE 1.5 MILHÕES DE EUROS

53 POSTOS DE TRABALHO A CRIAR NESTE TERRITÓRIO

AÇÃO	N.º DE PROJETOS	INVESTIMENTO ELEGÍVEL APROVADO	APOIO PRODER APROVADO	POSTOS DE TRABALHO A CRIAR
DIVERSIFICAÇÃO DE ATIVIDADES NA EXPLORAÇÃO AGRÍCOLA	—	—	—	—
CRIAÇÃO E DESENVOLVIMENTO DE MICROEMPRESAS	5	371 MIL EUROS	222 MIL EUROS	16
DESENVOLVIMENTO DE ATIVIDADES TURÍSTICAS E DE LAZER	9	1.6 MILHÕES DE EUROS	864 MIL EUROS	20
CONSERVAÇÃO E VALORIZAÇÃO DO PATRIMÓNIO RURAL	1	157 MIL EUROS	94 MIL EUROS	—
SERVIÇOS BÁSICOS PARA A POPULAÇÃO RURAL	2	624 MIL EUROS	293 MIL EUROS	17

Para mais informações consulte <http://www.adruse.pt>



PROJETO
A Malpiqueira
BENEFICIÁRIO
A Malpiqueira, Lda.
LOCALIZAÇÃO
Castelo Branco
INVESTIMENTO ELEGÍVEL
€174.504,65
DESPESA PÚBLICA
€104.702,79
POSTOS DE TRABALHO
2

DESCRIÇÃO
Ampliação, remodelação e modernização da unidade industrial de panificação. A concretização do projeto garante à empresa beneficiária condições higio-sanitárias, logísticas, de comercialização e distribuição, permitindo a continuidade e expansão da atividade: fabrico de produtos de padaria e bolaria de elevada qualidade e variedade; expedição e escoamento da produção através de venda direta; distribuição a revendedores e colocação nas grandes superfícies.

PROJETO
Reabilitação Rural – Centro de Acolhimento com Terapias Alternativas
BENEFICIÁRIO
Rotas do Lince, Lda.
LOCALIZAÇÃO
Penamacor
INVESTIMENTO ELEGÍVEL
€148.273,44
DESPESA PÚBLICA
€74.136,72
POSTOS DE TRABALHO
0,5

DESCRIÇÃO
Aliando a tradição e inovação, o projeto visa criar um serviço inovador e diferenciado de alojamento turístico, complementado com os benefícios das terapias alternativas: massagens, pedras quentes, sacro-carinana, reflexologia, shiatsu, reiki, yoga do riso, astrologia, meditação, pintura, método Louise Hay. E ainda a comercialização de produtos da região (mel, doçaria, compotas, licores e azeite), merchandising próprio ("Moinhos do Maneio") e artigos holísticos (livros, chás, velas e incensos).

PROJETO
Mente e Saúde
BENEFICIÁRIO
CMCD de Idanha-a-Nova
LOCALIZAÇÃO
Idanha-a-Nova
INVESTIMENTO ELEGÍVEL
€123.731,10
DESPESA PÚBLICA
€92.798,33

DESCRIÇÃO
Reforço dos serviços da Rede de Inserção Social para promover um sentimento de maior segurança, envelhecimento ativo e uma melhor saúde dos utentes das IPSS, prevenindo a sua institucionalização. Algumas das atividades a desenvolver: tratamentos diários de fisioterapia; ações de sensibilização; sessões de animação sociocultural; implementação do sistema de telealarme junto dos idosos; construção de uma plataforma informática para uma melhor avaliação de necessidades dos utentes e elaboração de um observatório social.

APOIO PRODER APROVADO DE 2.4 MILHÕES DE EUROS

32 POSTOS DE TRABALHO A CRIAR NESTE TERRITÓRIO

AÇÃO	N.º DE PROJETOS	INVESTIMENTO ELEGÍVEL APROVADO	APOIO PRODER APROVADO	POSTOS DE TRABALHO A CRIAR
DIVERSIFICAÇÃO DE ATIVIDADES NA EXPLORAÇÃO AGRÍCOLA	3	575 MIL EUROS	345 MIL EUROS	6
criação e desenvolvimento de microempresas	6	967 MIL EUROS	565 MIL EUROS	11
desenvolvimento de atividades turísticas e de lazer	5	677 MIL EUROS	382 MIL EUROS	7
conservação e valorização do património rural	5	385 MIL EUROS	231 MIL EUROS	4
serviços básicos para a população rural	8	1.2 MILHÕES DE EUROS	904 MIL EUROS	4

Para mais informações consulte <http://www.adraces.pt>

território raia histórica

www.raiahistorica.org



- PROJETO**
Lacticôa – Reestruturação de câmara de frio
- BENEFICIÁRIO**
Lacticôa – Lactiefmios do Cão, Lda.
- LOCALIZAÇÃO**
Trancoso
- INVESTIMENTO ELEGÍVEL**
€17.850,00
- DESPESA PÚBLICA**
€8.925,00
- POSTOS DE TRABALHO**
1

DESCRIÇÃO
Lacticôa é sinónimo de queijo de ovelha e requeijão. Adaptando a mais avançada tecnologia aos métodos tradicionais de fabrico e cura, a aposta é na qualidade. O projeto visa a instalação de um aparelho de frio de forma a manter a temperatura ideal ao longo de todo o processo de fabrico: 18°C. Graças ao investimento, o beneficiário prevê um aumento das vendas entre três e cinco por cento nos próximos três anos, inclusive no mercado externo.

- PROJETO**
Pastelaria Rosinha
- BENEFICIÁRIO**
Alves & Guerra, Lda.
- LOCALIZAÇÃO**
Figueira de Castelo Rodrigo
- INVESTIMENTO ELEGÍVEL**
€277.958,83
- DESPESA PÚBLICA**
€166.775,30
- POSTOS DE TRABALHO**
2

DESCRIÇÃO
O projeto surge do reconhecimento de uma oportunidade de mercado, conjugada com uma necessidade da empresa e da região. A crescente procura dos clientes, aliada à limitada oferta na região, justificam o crescimento da Alves & Guerra, acompanhando a tendência de desenvolvimento verificado na região. Um projeto de micro-empendedorismo, de encontro à estratégia de desenvolvimento local, que pretende garantir a qualificação e consolidação de uma empresa já implementada no mercado.

- PROJETO**
Encostas do Cão
- BENEFICIÁRIO**
Encostas do Cão – Turismo no Espaço Rural, Unipessoal, Lda.
- LOCALIZAÇÃO**
Pinhel
- INVESTIMENTO ELEGÍVEL**
€283.107,71
- DESPESA PÚBLICA**
€141.553,86
- POSTOS DE TRABALHO**
1

DESCRIÇÃO
Projeto de recuperação e adaptação de imóvel de família para alojamento turístico na modalidade Casa de Campo. Prevêem-se oito quartos e salas de lazer para apoio e, em complemento, alguns equipamentos de animação: piscina, museu do mel, bicicletas TT e canil. E ainda a organização de passeios pela região e canoagem no rio Cão e Barragem de Vascoveiro, em cooperação com o C.D. Estrelas de Pinhel. Representa um acréscimo de mais 100 por cento do número de camas licenciadas em TER no concelho.

APOIO PRODER APROVADO DE 659 MIL EUROS 10 POSTOS DE TRABALHO A CRIAR NESTE TERRITÓRIO

AÇÃO	N.º DE PROJETOS	INVESTIMENTO ELEGÍVEL APROVADO	APOIO PRODER APROVADO	POSTOS DE TRABALHO A CRIAR
DIVERSIFICAÇÃO DE ATIVIDADES NA EXPLORAÇÃO AGRÍCOLA	—	—	—	—
criação e desenvolvimento de microempresas	6	514 MIL EUROS	300 MIL EUROS	8
desenvolvimento de atividades turísticas e de lazer	4	681 MIL EUROS	359 MIL EUROS	2
conservação e valorização do património rural	—	—	—	—
serviços básicos para a população rural	—	—	—	—

Para mais informações consulte <http://www.raiahistorica.org>



PROJETO
Casulo de Malhoa

BENEFICIÁRIO
Município de Figueiró dos Vinhos

LOCALIZAÇÃO
Figueiró dos Vinhos

INVESTIMENTO ELEGÍVEL
€188.570,00

DESPESA PÚBLICA
€113.142,00

DESCRIÇÃO
Reabilitação do Casulo de Malhoa, casa-atelier do mestre da pintura portuguesa dos séculos XIX e XX, José Malhoa. O investimento incide ao nível da recuperação do edifício e preservação do espólio. Características peculiares identificam o edifício como uma peça arquitetónica de importância fundamental no património local.

PROJETO
Qualificar para Competir

BENEFICIÁRIO
A Grelha – Actividade Hoteleira de Poiães, Lda.

LOCALIZAÇÃO
Santo André / Vila Nova de Poiães

INVESTIMENTO ELEGÍVEL
€289.046,01

DESPESA PÚBLICA
€173.427,61

POSTOS DE TRABALHO
2

DESCRIÇÃO
A reconstrução e ampliação prevista no projeto conferem a este restaurante típico qualidade estética e funcional e uma imagem renovada.

PROJETO
ARCIL promove

BENEFICIÁRIO
ARCIL – Associação para a Recuperação de Cidadãos Inadaptados da Lousã

LOCALIZAÇÃO
Lousã

INVESTIMENTO ELEGÍVEL
€19.985,47

DESPESA PÚBLICA
€14.989,10

DESCRIÇÃO
Projeto de promoção e divulgação do artesanato produzido na Arcil Cerâmica que passa pela criação de um sistema de comercialização da produção, através da aquisição de uma viatura e equipamento informático, e ainda a concepção de materiais promocionais, como um catálogo digital. O projeto promove a ocupação terapêutica dos utentes da instituição e a sua integração laboral na comunidade local, contribuindo igualmente para a sustentabilidade da instituição.

APOIO PRODER APROVADO DE 2.8 MILHÕES DE EUROS

24 POSTOS DE TRABALHO A CRIAR NESTE TERRITÓRIO

AÇÃO	N.º DE PROJETOS	INVESTIMENTO ELEGÍVEL APROVADO	APOIO PRODER APROVADO	POSTOS DE TRABALHO A CRIAR
DIVERSIFICAÇÃO DE ATIVIDADES NA EXPLORAÇÃO AGRÍCOLA	1	136 MIL EUROS	54 MIL EUROS	–
criação e desenvolvimento de MICROEMPRESAS	9	1.3 MILHÕES DE EUROS	808 MIL EUROS	13
DESENVOLVIMENTO DE ATIVIDADES TURÍSTICAS E DE LAZER	6	1.4 MILHÕES DE EUROS	811 MIL EUROS	11
CONSERVAÇÃO E VALORIZAÇÃO DO PATRIMÓNIO RURAL	7	744 MIL EUROS	446 MIL EUROS	–
SERVIÇOS BÁSICOS PARA A POPULAÇÃO RURAL	13	982 MIL EUROS	705 MIL EUROS	–

Para mais informações consulte <http://www.dueceira.pt>

pinhal ^{território} interior sul

www.pinhalmayor.pt



PROJETO

Fábrica e Centro de Desenvolvimento de Produto

BENEFICIÁRIO

Ambiente D'Interni, Unipessoal, Lda.

LOCALIZAÇÃO

Proença-a-Nova

INVESTIMENTO ELEGÍVEL

€100.762,02

DESPESA PÚBLICA

€60.457,21

POSTOS DE TRABALHO

2

DESCRIÇÃO

Projeto de apoio à instalação da Ambiente D'Interni no Parque Empresarial de Proença-a-Nova (PEPA). O investimento garante a realização de obras no espaço, ao nível do pavimento, paredes, divisórias para corte, estufas para lacagem e envernizamento, zona de armazenagem e oficina, refeitório, lavabos e escritório e, ainda, a aquisição de alguma maquinaria (orladora, CNC, prensa), essenciais ao desenvolvimento desta empresa da área do design.

PROJETO

Casas de São Torcato

BENEFICIÁRIO

José Antunes Bártolo

LOCALIZAÇÃO

S. Torcato / Estreito / Oleiros

INVESTIMENTO ELEGÍVEL

€178.694,78

DESPESA PÚBLICA

€107.216,87

POSTOS DE TRABALHO

2

DESCRIÇÃO

A reconstrução do edifício para alojamento turístico mantém a traça original, dois pisos, e privilegia a aplicação de materiais e técnicas características da região. No piso 0, a recepção, o hall, salas de estar e jantar, cozinha, despensa e casa das máquinas. No piso 1, quatro confortáveis quartos. No exterior, jardins, piscina de água salgada, bicicletas e uma viatura TT para percorrer os trilhos das serras de Oleiros e desfrutar da paisagem.

PROJETO

Novos conteúdos que valorizam e defendem o nosso Património Natural

BENEFICIÁRIO

Associação Centro de Ciência Viva de Proença-a-Nova

LOCALIZAÇÃO

Moitas / Proença-a-Nova

INVESTIMENTO ELEGÍVEL

€98.597,44

DESPESA PÚBLICA

€59.158,46

POSTOS DE TRABALHO

2

DESCRIÇÃO

Novos conteúdos reforçam o papel deste Centro de Ciência Viva na defesa e promoção do património natural, apostando: na fauna piscícola, com a apresentação das espécies de expressão regional, e sua importância no equilíbrio dos ecossistemas; numa casa energeticamente autossuficiente, através de energia eólica e fotovoltaica - amigas do ambiente; na criação do Parque Aventura das Abelhas, reforçando a importância económica e ambiental da apicultura.

APOIO PRODER APROVADO DE 2.6 MILHÕES DE EUROS

125 POSTOS DE TRABALHO A CRIAR NESTE TERRITÓRIO

AÇÃO	N.º DE PROJETOS	INVESTIMENTO ELEGÍVEL APROVADO	APOIO PRODER APROVADO	POSTOS DE TRABALHO A CRIAR
DIVERSIFICAÇÃO DE ATIVIDADES NA EXPLORAÇÃO AGRÍCOLA	2	49 MIL EUROS	24 MIL EUROS	2
criação e desenvolvimento de MICROEMPRESAS	29	2.3 MILHÕES DE EUROS	1.3 MILHÕES DE EUROS	45
DESENVOLVIMENTO DE ATIVIDADES TURÍSTICAS E DE LAZER	3	507 MIL EUROS	325 MIL EUROS	6
CONSERVAÇÃO E VALORIZAÇÃO DO PATRIMÓNIO RURAL	5	348 MIL EUROS	209 MIL EUROS	2
SERVIÇOS BÁSICOS PARA A POPULAÇÃO RURAL	5	1.1 MILHÕES DE EUROS	670 MIL EUROS	70

Para mais informações consulte <http://www.pinhalmayor.pt>

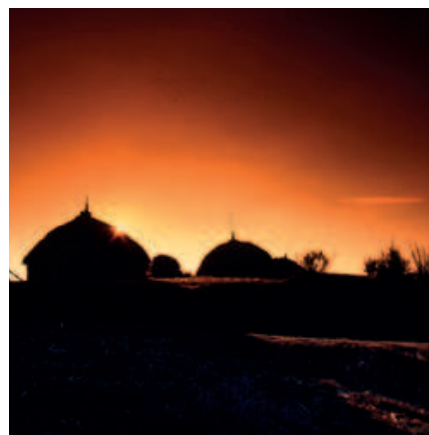
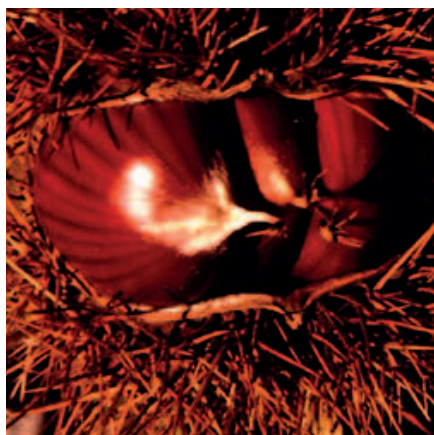

PROJETO

Unidade de Seleção e Embalamento de Castanhas e Cereais

BENEFICIÁRIO

António Relvas & Filhos, Lda.

LOCALIZAÇÃO

Guarda

INVESTIMENTO ELEGÍVEL

€298.629,25

DESPESA PÚBLICA

€179.177,55

POSTOS DE TRABALHO

2

DESCRIÇÃO

Projeto de construção de um armazém para implementação de uma nova área de negócio da António Relvas & Filhos, Lda. A empresa que se dedica ao comércio por grosso de cereais, sementes e outras matérias-primas agrícolas, fica assim dotado de instalações adequadas à seleção e embalamento de castanhas e cereais. O investimento assume grande relevância para a empresa, quer em termos de dimensão, quer qualitativos.

PROJETO

Centro de Ocupação de Tempos Livres

BENEFICIÁRIO

Basic Stock, Unipessoal Lda.

LOCALIZAÇÃO

Guarda

INVESTIMENTO ELEGÍVEL

€48.894,47

DESPESA PÚBLICA

€29.336,68

POSTOS DE TRABALHO

2

DESCRIÇÃO

O investimento visa a dinamização do parque infantil do Centro de Ocupação de Tempos Livres da Basic Stock. Através da oferta de novos serviços pretende-se que o espaço possa funcionar como uma alavanca para atrair pais, avós e outras pessoas do domínio afetivo das crianças. O projeto complementa a atividade do beneficiário, ajustando as necessidades detetadas, permitindo a criação de dois postos de trabalho.

PROJETO

Masterplan Eco-Agro-Turismo Domínio Vale do Mondego

BENEFICIÁRIO

Simagrícola – Sociedade Agrícola
Quinta da Portela, Lda.

LOCALIZAÇÃO

Guarda

INVESTIMENTO ELEGÍVEL

€204.939,20

DESPESA PÚBLICA

€122.963,52

POSTOS DE TRABALHO

2

DESCRIÇÃO

Partindo de casas tradicionais existentes, pretende-se conciliar a autenticidade dos materiais tradicionais com as comodidades modernas. O projeto, orientado por princípios ecológicos e sustentáveis, propõe a fruição do ambiente natural do Vale do Mondego e da Serra da Estrela, através de percursos pedestres, de bicicleta ou a cavalo.

APOIO PRODER APROVADO DE 1.2 MILHÕES DE EUROS

17 POSTOS DE TRABALHO A CRIAR NESTE TERRITÓRIO

AÇÃO	N.º DE PROJETOS	INVESTIMENTO ELEGÍVEL APROVADO	APOIO PRODER APROVADO	POSTOS DE TRABALHO A CRIAR
DIVERSIFICAÇÃO DE ATIVIDADES NA EXPLORAÇÃO AGRÍCOLA	1	205 MIL EUROS	123 MIL EUROS	2
criação e desenvolvimento de microempresas	5	808 MIL EUROS	461 MIL EUROS	7
desenvolvimento de atividades turísticas e de lazer	5	769 MIL EUROS	427 MIL EUROS	6
conservação e valorização do património rural	1	79 MIL EUROS	47 MIL EUROS	-
serviços básicos para a população rural	1	171 MIL EUROS	129 MIL EUROS	2

Para mais informações consulte <http://www.pro-raia.pt>

sicó território

www.terrasdesico.pt

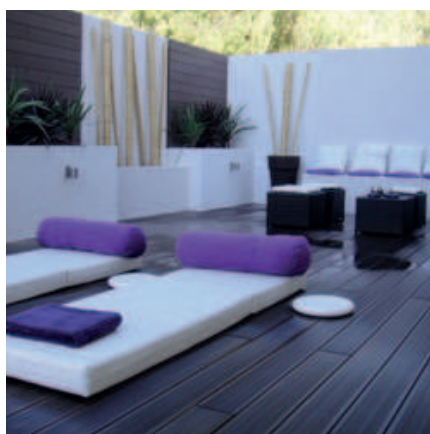

- PROJETO**
Casal Frias
- BENEFICIÁRIO**
Casal Frias – Turismo no Espaço Rural, Lda.
- LOCALIZAÇÃO**
Ansião
- INVESTIMENTO ELEGÍVEL**
€253.068,55
- DESPESA PÚBLICA**
€113.880,85
- POSTOS DE TRABALHO**
0.5

DESCRIÇÃO
A Casa de Campo Casal Frias, situada no maciço de Sicó, a cerca de seis km da vila de Ansião, resulta da recuperação de uma casa tradicional da região, privilegiando materiais naturais como a pedra calcária, e a madeira. A Casa de Campo, com duas salas, kitchenette e três quartos, tem capacidade de alojamento para seis pessoas. A unidade dispõe de aquecimento central, televisão, internet e piscina comum aos restantes espaços de alojamento do empreendimento.

- PROJETO**
EPW
- BENEFICIÁRIO**
EPW – Tecnologia de Extrusão, Lda.
- LOCALIZAÇÃO**
Guia / Pombal
- INVESTIMENTO ELEGÍVEL**
€278.000,00
- DESPESA PÚBLICA**
€166.800,00
- POSTOS DE TRABALHO**
2

DESCRIÇÃO
A EPW propõe-se, com este projeto, desenvolver uma linha de mobiliário urbano em madeira reciclada e reciclável. Um tipo de mobiliário que oferece uma linha de equipamentos modernos e ecológicos, recorrendo exclusivamente a materiais reciclados. A EPW, fundada em 2006, produz perfis extrudidos a partir de um composto de madeira e polímero, designado WPC (Wood Plastic Composite). A EPW assume-se como o primeiro fabricante totalmente verticalizado de WPC na Península Ibérica.

- PROJETO**
Praça de Toiros de Abiúl
- BENEFICIÁRIO**
Junta de Freguesia de Abiúl
- LOCALIZAÇÃO**
Abiúl / Pombal
- INVESTIMENTO ELEGÍVEL**
€198 924,45
- DESPESA PÚBLICA**
€119 354,67

DESCRIÇÃO
Projeto de preservação e recuperação da Praça de Toiros de Abiúl, a mais antiga do país. Com capacidade para cinco mil pessoas, a Praça de Abiúl é um importante referencial histórico da Freguesia e do Concelho, património de interesse coletivo e elemento da identidade das Terras de Sicó. Anualmente, vários espetáculos tauromáquicos têm lugar nesta praça, cuja data tradicional de dia de corrida é o primeiro Sábado e Domingo de Agosto, por promessa à N.ª Sr.ª das Neves.

APOIO PRODER APROVADO DE 4.1 MILHÕES DE EUROS

113 POSTOS DE TRABALHO A CRIAR NESTE TERRITÓRIO

AÇÃO	N.º DE PROJETOS	INVESTIMENTO ELEGÍVEL APROVADO	APOIO PRODER APROVADO	POSTOS DE TRABALHO A CRIAR
DIVERSIFICAÇÃO DE ATIVIDADES NA EXPLORAÇÃO AGRÍCOLA	—	—	—	—
criação e desenvolvimento de microempresas	26	3.3 MILHÕES DE EUROS	1.9 MILHÕES DE EUROS	52
desenvolvimento de atividades turísticas e de lazer	8	1.7 MILHÕES DE EUROS	920 MIL EUROS	15
conservação e valorização do património rural	8	626 MIL EUROS	375 MIL EUROS	6
serviços básicos para a população rural	14	1.2 MILHÕES DE EUROS	949 MIL EUROS	40

Para mais informações consulte <http://www.terrasdesico.pt>